

MAHARASHTRA UNIVERSITY OF HEALTH SCIENCES, NASHIK

INFRASTRUCTURE DETAILS

Sr. No.	Particulars to be verified	Details on College Website	Adequate/ Inadequate
College			
1	Land details: Total land, owner, unitary or not, NA of all land, 7/12 extracts of all land (Applicable only to Private Colleges). (Verify land documents & Government permissions documents are uploaded on College Website. No Land/ Construction documents shall be submitted to the University. Only deficit information to be pointed out to the University).	Yes	Adequate
2	Total constructed area of college building		
	(I) Administrative Section: Total Area 6750 sq.ft (which includes) Principal Room, P.A. Room, Reception cue Visitors lounge, Meeting hall, Account section, Record and Central store etc.	Yes	Adequate
	(II) Lecture Halls: Total No. of Lecture Halls 4 a) IT enabled, Audio / Video teaching Aids Yes Total area for lecture Halls 3600 sq. ft.	Yes	Adequate
	(III) Seminar or Conference or Examination Hall: a) Total Area 3000Sq.ft. b) Total Seating Capacity: 120 c) Audio / Video System and Other Facilities Yes	Yes	Adequate
	(IV) Central Library: a) Total Area: 2300 sq. ft. Total No. of Books: 944+12=1072 Distribution of books: (Daily-30, Monthly- 100, Yearly- 1200) Capacity of Reading Hall:- for Students: 100 for Teachers: 10 No. of Scientific Journals: 12 No. of News Papers: 02 Copier Machine: Yes Drinking water & Washrooms: Yes b) Digital Library : No. of Computers: 10 Internet Facility: Yes	Yes	Adequate
	(V) Teaching Departments: There shall be Five Teaching Departments as per MSR No. of department: 05 Departmental Area: 1000 sq. ft. No. of Books/ Charts / Models / Spacimens (dry and wet) / Museum in each Department information to be uploaded on college website.	Yes	Adequate
	(VI) Laboratories : Laboratories: As per MSR (8400Sq.ft.) Nursing Foundation and Medical Surgical Nursing Lab (1500 Sq. ft.), CHN/ Nutrition} 1200 Sq. ft. + 900Sq.ft. OBG and Paediatric (900Sq.ft.), Pre-Clinical Science (900Sq.ft.), Advanced Nursing Skill Lab (900Sq.ft.), Computer Lab (1500Sq.ft.), with 10 computer as per Intake capacity, AV Aids (600Sq.ft.), well Equipped Lab must have Mannequins, Articles & Beds as per MSR & INC Norms	Yes	Adequate
	(VII) Auditorium:- (As per MSR) Auditorium should be spacious enough to accommodate at least double the sanctioned/actual strength of students, so that it can be utilized for hosting functions of the college, educational conferences/ workshops, examinations etc. It should have proper stage with green room facilities. It should be well – ventilated and have proper lighting system. There should be arrangements for the use of all kinds of basic and advanced audio-visual aids. OR Multipurpose Hall:- College of Nursing should have multipurpose hall, if there is no auditorium.	Yes	Adequate



B. B. Bhoose
PRINCIPAL
SANCHETI INSTITUTE OF
NURSING EDUCATION
16, SHIVAJI NAGAR
PUNE-411005

	(VIII) Canteen and Kitchen Facility: [Note: Verify Canteen Facility & Hygiene is monitored as per MUHS Circular No.18/2019 dated 19/03/2019.]	Yes	Adequate
	(IX) Common Rooms: Separate common rooms for boys and girls with adequate space and sitting arrangement shall be available.	Yes	Adequate
3	University Examination Infrastructure: Strong Room for examination a) (Area- 300 sq.ft, b) Shelf, c) Steel cupboard – 1, d) CCTV, Photocopier Machine, Examination hall with benches, Parking Facility for University vehicle, Guest house facility	Yes	Adequate
4	Other facilities: Hospital Waste Management, Medical Education Unit, Intercom Network, Playground, P.T Teacher or Instructor, Cafeteria, Facility for indoor games, Gymnasium / Gymkhana Facility, Is there any LMS (learning management system software) available	Yes	Adequate
5	Hostel facility: Boys (UG & PG), Girls (UG & PG), Interns, Residents, Warden/ Rector, Hygiene, Vending Machine etc.	Yes	Adequate
Hospital			
6	Hospital Details	Details on College Website	Adequate/ Inadequate
	Name of the Hospital : Sancheti Institute for Orthopedic & Rehabilitation	Yes	Adequate
	Address: 11/12 Thube Park 16, Shivaji Nagar, Pune		
	Telephone No. : 02028999108 +91 8888808845		
	Bed Strength : 165		
	Distance of Hospital from the College to which it is attached (in kms)	-	
	Number of beds registered as per BNH Act	Yes	Adequate
7	I. Total constructed area of Hospital Building as per MSR (100,000Sq.mtr. /Sq.ft.) Whether the Hospital is Owned by the College / Management or Rented?	Yes	Adequate
	II. Hospital Administration Block as per MSR (Superintendent room, Deputy Superintendent room, Medical officers' room, Matron room, Assistant Matron room, Reception and Registration, etc.)	Yes	Adequate
	III. Out-Patient Departments (OPD) as per MSR Total Area of OPD Complex 5361.45 Sq.ft. No. of OPD's 5 Facilities shall be as per MSR & all details shall be on college website.	Yes	Adequate
	IV. In Patient Departments (IPD) as per MSR Total Area of IPD Complex 37995.72Sq.ft. No. of IPD Departments 7 Bed Distribution..... Facilities shall be as per MSR & all details shall be on college website.	Yes	Adequate
	V. Operation Theatres Block as per MSR Total Area of OT Block 2149.86sq.ft. No.of OTs available 9 Facilities shall be as per MSR & all details shall be on college website.	Yes	Adequate
	VI. Casualty Facilities State Government Permission Letter	Yes	Adequate
	VII. Central Clinical Laboratory: Well-equipped with separate sections for Pathology, Biochemistry and Micro-biology. Attached toilet shall be there for collection of urine samples. Other diagnostic tools for ECG or TMT etc. shall be provided.	Yes	Adequate
	VIII. Radiology or Sonography Section: Radiologist chamber, X-ray room, Dark room, film drying room, store room, patients waiting and dressing room, reception or registration or report room.	Yes	Adequate
	IX. Labour Room :	No	-



J. Pathase
Dean/ Principal Stamp & Signature

PRINCIPAL Page 2 of 2
SANCHETI INSTITUTE OF
NURSING EDUCATION
16, SHIVAJI NAGAR
PUNE-411005

LAND DETAILS

3
28

गा. न. क्र. ७, ७ अ. व १२

शिवका

गांव शिवाजी नगर तालुका पुणे जिल्हा

भूमापन क्रमांक गट क्रमांक	हि. क्र.	धारणा प्रकार	गा. न. क्र. ७	खाते क्रमांक	ख. नं.
११	१२	१२	मालकाचे नांव ११०५, ११०७, ११०९	कुळाचे नाव	
भूमापन क्रमांकाचे स्थानिक नांव					
लागवडी योग्य क्षेत्र	एकर हेक्टर	गुठ आर	इतर अधिकार		
जिरायत	१२				
वागायत	१२-६६				
भातशेती					
एकूण पो. ख.	१२-६६				
भाग (अ)					
भाग (ब)					
एकूण...	१२-६६				
आकार	रुपये	पैसे			
जुडी अथवा विशेष आकार पाण्याबाबत	५६-३४				
एकूण...					

गा. न. क्र. ७ अ

गा. न. क्र. १२

वर्ष	जमीन करणारांचे नांव	रोत	हंगाम	पिकाखालील क्षेत्र									पडोत व पिकास निरोपयोगी अशा जमिनीचातपशील	पानी पुरवठ्याचे साधन	धेरा
				मिश्र पिकांचे एकूण क्षेत्र			मिश्र पिकातील प्रत्येक पिकांचे क्षेत्र			अमिश्र पिकांचे क्षेत्र					
				मिश्र पिकांचा सकेतांक	जलसिंचित	अजलसिंचित	पिकांचे नांव	जलसिंचित	अजलसिंचित	पिकांचे नांव	जलसिंचित	अजलसिंचित			
११	२	३	४	५	६	७	८	९	१०	११	१२	१३	१४	१५	१६
११	११११	१													



PRINCIPAL
SARVODAYA INSTITUTE OF
NURSING EDUCATION

गा. न. क्र. ७ अ

गा. न. क्र. १२

जमीन करणारांचे नांव	रीत	हंगाम	पिकाखालील क्षेत्र									पडोत व पिकास निरापयोगी अशा जमिनीचा नपणील		पानी पुस्तकाचे माध्यम	
			मिश्र पिकांचे एकूण क्षेत्र			मिश्र पिकातील प्रत्येक पिकाचे क्षेत्र			अमिश्र पिकाचे क्षेत्र			प्रकार	क्षेत्र		
			मिश्र पिकाचा संकेतांक	जलसिंचित	अजल सिंचित	पिकाचे नांव	जलसिंचित	अजल सिंचित	पिकाचे नांव	जलसिंचित	अजल सिंचित				
			५	६	७	८	९	१०	११	१२	१३	१४	१५		

N 2012

RS.300

ital.org

om

om

मिळण्याचे ठिकाण - पुणे जिल्हा तलाठी पतसंस्था
 तलाठी कार्यालय, ९३१, शुक्रवार पेठ, पुणे २.
 फोन - ४७०४३२

गा. न. क्र. ७, ७ अ व १२

शिक्का

गाव शिमगाव तालुका मुठुवा

भूमापन क्रमांक गट क्रमांक	हि.	धारणा प्रकार	गा. न. क्र. ७	खाते क्रमांक
११	१२			
भूमापन क्रमांकाचे स्थानिक नांव	मालकाचे नाव <u>७९०५</u> <u>४६०३</u> <u>४६०४</u>			कुळाचे नाव
लागवडी योग्य क्षेत्र	एकर हेक्टर	गुंडे आर	हस्ताभ्यासची गेमोरियल इस्वी	
जिरायत	०.१२	६८	३०६६६६६ २०००००००००	
बागायत			कांगीळ ३०००००००००००	
पेती			<u>५२२९</u> <u>५६०२</u>	
एकूण	०.१२	६८	इतर अधिकार	
पो. ख.	S			
वर्ग (अ)				
वर्ग (ब)				
एकूण	०.१२	६८		
आकार	रूपये	पैसे		
जुडी अथवा विशेष आकार	५६	२०		
पाण्याबाबत				
एकूण				

वर्ष	जमीन करणाराचे नाव	रीत	हंगाम	पिकाखालील क्षेत्र									पडीत व पिकास निरोपयोगी अशा जमिनीचा तपशील		पाणी पुरवठ्याचे साधन	शेर
				मिश्र पिकांचे एकूण क्षेत्र			मिश्र पिकातील प्रत्येक पिकाचे क्षेत्र			अमिश्र पिकांचे क्षेत्र			प्रकार	क्षेत्र		
				मिश्र पिकांचा संकेतांक	जल सिंचित	अजल सिंचित	पिकाचे नाव	जल सिंचित	अजल सिंचित	पिकाचे नाव	जल सिंचित	अजल सिंचित				
१	२	३	४	५	६	७	८	९	१०	११	१२	१३	१४	१५	१६	१७
२०१८	२०१८	१											२५५/२०			

INSTITUTE OF NURSING
 11/12
 PRINCIPAL
 THE INSTITUTE OF

BS 1/1/1
 तलाठी

दिनांक

19/02/1965

01/07/1968

05/12/1977

29/10/1979

12/12/1983

31/01/2005

03/05/2008

28/05/2011

हि मिळ

मिळकत

वेधता प

क्र	जमीन करणाराचे नाव	रीत	हंगाम	पिकाखालील क्षेत्र									पडीत व पिकास निरोपयोगी अशा जमिनीचा तपशील		पाणी पुरवठ्याचे साधन
				मिश्र पिकांचे एकूण क्षेत्र			मिश्र पिकातील प्रत्येक पिकाचे क्षेत्र			अमिश्र पिकांचे क्षेत्र			प्रकार	क्षेत्र	
				मिश्र पिकांचा संकेतांक	जल सिंचित	अजल सिंचित	पिकाचे नाव	जल सिंचित	अजल सिंचित	पिकाचे नाव	जल सिंचित	अजल सिंचित			
२		३	४	५	६	७	८	९	१०	११	१२	१३	१४	१५	१६



महाराष्ट्र शासन

मालमत्ता पत्रक

ULPIN: 98847806614

[महाराष्ट्र जमीन महसूल (गाव, नगर व शहर भूमापन) नियम, १९६९ यातील नियम ७ नमुना "ड"]



98847806614

गाव/पेट : मांबुर्डा		तालुका/न.भू.का. : नगर भूमापन अधिकारी, क्र.१ पुणे			जिल्हा : पुणे
नगर भूमापन क्रमांक	शिट नंबर	प्लॉट नंबर	क्षेत्र चौ.मी.	धारणाधिकार	शासनाला दिलेल्या आकारणीचा किंवा भाड्याचा तपशील आणि त्याच्या फेरतपासणीची नियत वेळ
१४४६			१०८१.०२	-	वि.शे.सा.र.रू. हमीची मु१६७.४० -१-७-७९ ते ३१-७-९१

सुविधाधिकार :
हक्काचा मूळ धारक : H
वर्ष : १९६५ [श्री. गणपतराव बाबुराव दळवी (खरेदीने मालक)]
पट्टेदार :
इतर भार :
इतर शेरे :

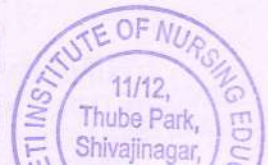

दिनांक	व्यवहार	खंड क्रमांक	नविन धारक(धा), पट्टेदार(प) किंवा भार (इ)
19/02/1965	बक्षीसपत्र नं. अन्वये डॉ. गणपतराव बाबुराव दळवी यांचे पासून.	सह दु.नि. हवेली 2 753 24/6 /1957	H मारुती गणपतराव दळवी
01/07/1968	भा.स.च्या १९५६ च्या वजन मापाचे कायद्यालगत म.सा.स.च्या १९५८ भा.स.च्या अंमलबजावणी कायद्यानुसार व भा.स.च्या नाणेंसंबंधी कायद्यानुसार क्षेत्र आकाराचे रूपांतर केले.		
05/12/1977	खरेदी रुपये २,३५,००० / यांस मारुती दळवी पासून सि. स. न १४४६ ते १४६१ मिळून	सह दु.नि. हवेली 2 938 5/9 /1977	H हस्तीमल संघेती मेमोरियल ट्रस्टचे ट्रस्टी १हरकचंद हस्तीमल संघेती २मनसुखलाल हस्तीमल संघेती ३कांतीलाल हस्तीमल संघेती ४ सुभाष विरदीचंद नवलखा
29/10/1979	मा. जिल्हाधिकारी पुणे कडील क्र. FNN / १२२७ / II दि. /०९/०७/७९ अन्वये वि. शे. सारा ६३.७० वसवली दि. २९/०७/७९ पासून ३१/०७/७९ पर्यंत (सा. नं. १४४७ ते १४६१)		
12/12/1983	मा.जिल्हाधिकारी पुणे कडील आदेश क्र FNN/३८१/II दि ३०/३/१९८२ प्रमाणे वि.शे.सारा रक्कम रुपये १६७.४० ह.मु.दि १/८/१९७९ ते ३१/७/१९९१ अखेर (सा.न १४४७ ते १४६१)		
31/01/2005	अदलाबदल दस्ताने सह.दु.नि.ह. कडील दस्तानुसार हस्तीमल संघेती मेमोरियल ट्रस्ट, ट्रस्टीचे नांव कमी करुन नोंद केली	दु.नि.हवेली 1 5252 8/9/2004	H पूना हेल्थ सर्व्हिसेस प्रा लि श्री.आनंद बीपीनचंद संघवी
03/05/2008	अदलाबदल दस्ताने सह.दु.नि.ह.क्र. ११ कडील र.द.क्र. ८५३९/०७ दि. ५/१०/२००७ चे दस्तानुसार पूना हेल्थ सर्व्हिसेस प्रा.लि. तर्फे डायरेक्टर यांचे नांव कमी करुन नोंद केली	सह दु.नि. हवेली 11 8539 5/10 /2007	H हस्तीमल संघेती मेमोरियल ट्रस्टतर्फे मॅनेजिंग ट्रस्टी कांतीलाल हस्तीमल संघेती
28/05/2015	परिपत्रकानुसार — मा. जमाबंदी आयुक्त आणि संचालक भूमि अगिलेख (म.राज्य) पुणे यांचेकडील पत्र क्र / न.मु.१/ मि.प.अक्षरी नोंद /२०१५ दि.१६/२/२०१५ रोजीच्या परिपत्रकान्वये मिळकत पत्रिकेवर अक्षरी क्षेत्र - एक हजार एकव्याऐंशी दशांश दोन चौ.मी नमुद केले असे.		

हि मिळकत पत्रिका (दिनांक 29/01/2021 12:01:00 AM रोजी) डिजिटल स्वाक्षरी केली असल्यामुळे त्यावर कोणत्याही सही शिक्काची आवश्यकता नाही.

मिळकत पत्रिका डाउनलोड दिनांक 06/02/2023 11:02:33 AM

वैधता पडताळणी साठी <https://digitalsatbara.mahabhumi.gov.in/DSLR/Login/VerifyPropertyCard> या संकेत स्थळावर 2515100002059206 हा क्रमांक वापरावा.

हे आराज्या पत्रक डिजिटली तयार केलेले आहे



PRINCIPAL
SANCHETI INSTITUTE OF
NURSING EDUCATION
16, SHIVAJI NAGAR
PUNE 411005



साक्षात्कन

7/1965

हेट सिटी सर्वे



महाराष्ट्र शासन

मालमत्ता पत्रक

[महाराष्ट्र जमीन महसूल (गाव, नगर व शहर भूमापन) नियम, १९६९ यातील नियम ७ नमुना "ड"]

ULPIN: 74579552432

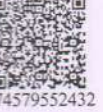

74579552432

गाव/पेट : मांबुर्डा		तालुका/न.भू.का. : नगर भूमापन अधिकारी, क्र.१ पुणे			जिल्हा : पुणे
नगर भूमापन क्रमांक	शिट नंबर	प्लॉट नंबर	क्षेत्र चौ.मी.	धारणाधिकार	शासनाला दिलेल्या आकारणीचा किंवा भाड्याचा तपशील आणि त्याच्या फेरतपासणीची नियत वेळ
१४४७			४९.६२	-	सि.टी.एस.नं.१४४६ पहा.

सुविधाधिकार :
हक्काचा मूळ धारक : H
वर्ष : १९६५ [श्री. गणपतराव बाबुराव दळवी (खरेदीने मालक)]
पट्टेदार :
इतर भार :
इतर शरे :



दिनांक	व्यवहार	खंड क्रमांक	नविन धारक(घा), पट्टेदार(प) किंवा भार (इ)
28/02/1965	बक्षिस पत्र अन्वये डॉ. गणपतराव बाबुराव दळवी यांचे पासून.	सह दु.नि. हवेली 2 753 24/6 /1957	H मारुती गणपतराव दळवी
01/07/1968	भा.स.च्या १९५६ च्या वजन मापाचे कायद्यालगत म.रा.स.च्या १९५८ भा.स.च्या अंमलबजावणी कायदानुसार व भा.स.च्या नाणेसंबंधी कायदानुसार क्षेत्र आकाराचे रूपांतर केले.		सही- 08/01/1 न.भू.अ पु
05/12/1977	सि.सि.नं १४४६ यास शेरा लिहले प्रमाणे	सह दु.नि. हवेली 2 938 5/9/1977	H हस्तीमल संघेती मेमोरियल ट्रस्ट १हरकचंद हस्तीमल संघेती २मनसुखलाल हस्तीमल संघेती ३कांतिलाल हस्तीमल संघेती ४सुभाष विरदीचंद नवलखा
12/12/1983	मा. जिल्हाधिकारी यांचा क्र. PPN / १२२७ / ११ / दि. ०९/०९/७९ अन्वये वि. शे. सारा रु. ८३.७० बसविला दि. २९/०९/७९ पासून ३१/७/१९८६ पर्यंत (सा नं. १४४६, १४४८, ते १४६९)		सही- 19/12/1983 जि.नि.भू.अ. तथा न.भू.अ.क्र. १ पुणे
12/12/1983	मा.जिल्हाधिकारी पुणे यांचे कडील आदेश क्र. PPN / ३८१ ॥ दि. ३०/०३/१९८२ प्रमाणे वि. शे. सारा रु १६७.४० ह. मु. दि. ०९/०८/१९७९ ते ३१/०९/१९९१ अखेर सा.नं १४४६, १४४८ ते १४६९)		फेरफार क्रं. १५४७ प्रमाणे सही- 19/12/1983 न.भू.अ. क्र. १, पुणे.
31/01/2005	अदलाबदल दस्ताने सह.दु.नि.ह. कडील दस्तानुसार हस्तीमल संघेती मेमोरियल ट्रस्ट, ट्रस्टीचे नांव कमी करुन नोंद केली	सह दु.नि. हवेली 2 5252 8/9 /2004	H पूना हेल्थ सर्व्हिसेस प्रालि श्री.आनंद विपीनचंद संघवी
03/05/2008	अदलाबदल दस्ताने सह.दु.नि.ह.क्र. ११ कडील र.द.क्र. ८५३९/०७ दि. ५/१०/२००७ चे दस्तानुसार पूना हेल्थ सर्व्हिसेस प्रा.लि. तर्फे डायरेक्टर यांचे नांव कमी करुन नोंद केली	सह दु.नि. हवेली 11 8539 5/10/2007	H हस्तीमल संघेती मेमोरियल ट्रस्ट तर्फे मॅनेजिंग ट्रस्टी कांतिलाल हस्तीमल संघेती
28/05/2015	परिपत्रकानुसार — मा. जमाबंदी आयुक्त आणि संचालक भूमि अमिलेख (म.राज्य) पुणे यांचेकडील पत्र क्र / न.भू.१/ मि.प.अक्षरी नोंद /२०१५ दि.१६/२/२०१५ रोजीच्या परिपत्रकान्वये मिळकत पत्रीकेवर अक्षरी क्षेत्र- एकैचाळीस दशांश बासष्ट चौ.मी नमुद केले असे.		फेरफार क्रं. २३२७ प्रमाणे सही- 28/05/2015 न.भू.अ.क्र. १, पुणे

हि
मि
वैध

हि मिळकत पत्रिका (दिनांक 24/10/2021 07:10:56 PM रोजी) डिजिटल स्वाक्षरी केली असल्यामुळे त्यावर कोणत्याही सही शिक्काची आवश्यकता नाही.

मिळकत पत्रिका डाउनलोड दिनांक 06/02/2023 11:02:51 AM

वैधता पडताळणी साठी <https://digitalsatbara.mahabhumi.gov.in/DSL/Login/VerifyPropertyCard> या संकेत स्थळावर 251510004371705 हा क्रमांक वापरावा.

हे आकारमा पत्रक डिजिटली स्विकारलेले आहे



PRINCIPAL
SANCHETI INSTITUTE OF
NURSING



महाराष्ट्र शासन

मालमत्ता पत्रक

[महाराष्ट्र जमीन महसूल (गाव, नगर व शहर भूमापन) नियम, १९६९ यातील नियम ७ नमुना "ड"]



72690241499

ULPIN: 72690241499

गाव/पेठ : मांबुर्डा		तालुका/न.भू.का. : नगर भूमापन अधिकारी, क्र. १ पुणे			जिल्हा : पुणे
नगर भूमापन क्रमांक	शिट नंबर	प्लॉट नंबर	क्षेत्र चौ.मी.	धारणाधिकार	शासनाला दिलेल्या आकारणीचा किंवा भाड्याचा तपशील आणि त्याच्या फेरतपासणीची नियत वेळ
१४४८			८.१८	क	सि.स.एस.नं. १४४६ पहा.

सुविधाधिकार :

हक्काचा मूळ धारक : H

वर्ष : १९६५ [श्री. गणपतराव बाबुराव दळवी (खरेदीने मालक)]

पट्टेदार :

इतर भार :

इतर शरे :



दिनांक	व्यवहार	खंड क्रमांक	नविन धारक(धा), पट्टेदार(प) किंवा भार (इ)	
19/02/1965	बक्षिस पत्र नं.अन्वये डॉ.गणपतराव बाबुराव दळवी यांचे पासुन.	सह दु.नि. हवेली 2 753 24/6/1957	H मारुती गणपतराव दळवी	
01/07/1965	भा.स.च्या १९५६ वजन मापाचे कायद्यालगत म.रा.स. च्या १९५८ अंमलबजावणी कायद्यानुसार व भा.स.च्या नाणे संबंधी कायद्यानुसार क्षेत्र आकाराचे रुपांतर केले		सह 08/0 न.भू.३	
29/10/1970	मा. जिल्हाधिकारी पुणे यांचे कडील ओदश क्र. PRN/९२२७/॥ दि. ९-७-७९ प्रमाणे वि.शे. सारा रक्कम रुपये ६३.७० बसविला दि. २९/७/७९ पासुन ३९/७/७९ पर्यंत (स.नं. १४४६ ते १४४७ व १४४९ ते १४६१)		सही- 31/10/197 न.भू.अ पुणे /	
05/12/1977	सि.स.नं.१४४६ यांत शेरा लिहीले प्रमाणे.	सह दु.नि. हवेली 2 938 5/9/1977	H हस्तीमल संघेती मेमोरिअल ट्रस्ट T १ हरकचंद हस्तीमल संघेती २ मनसुखलाल हस्तीमल संघेती ३ कांतीलाल हस्तीमल संघेती ४ सुभाष विरदीचंद नवलखा	
12/12/1983	मा. जिल्हाधिकारी पुणे यांचे कडील ओदश क्र. PRN/३८/॥ दि. ३०/३/१९८२ प्रमाणे वि.शे. सारा रक्कम रुपये १६७.४० ह.मु. दि. १/८/१९७९ ते ३१/७/१९९१ अखेर (स.नं. १४४६ ते १४४७ व १४४९ ते १४६१)		सही- 19/12/1983 जि.नि.भू.अ.तथा न.भू.अ. १ पुणे	
31/	31/01/2005	अदलाबदल दस्ताने सह.दु.नि.ह. कडील दस्तानुसार हस्तीमल संघेती मेमोरियल ट्रस्ट, ट्रस्टीचे नांव कमी करुन नोंद केली	सह दु.नि. हवेली 2 5252 8/9 /2004	H फेरफार क्र. १५४७ प्रमाणे सही- 31/01/2005 न.भू.अ.क्र. १, पुणे.
03/01	03/05/2008	अदलाबदल दस्ताने सह.दु.नि.ह.क्र. ११ कडील र.द.क्र. ८५३९/०७ दि. ५/१०/२००७ चे दस्तानुसार पूना हेल्थ सर्व्हिसेस प्रा.लि. तर्फे डायरेक्टर यांचे नांव कमी करुन नोंद केली	सह दु.नि. हवेली 11 8539 5/10 /2007	H फेरफार क्र. १०७० प्रमाणे सही- 03/05/2008 न.भू.अ.क्र.१ पुणे
28/05/	28/05/2015	परिपत्रकानुसार — मा. जमाबंदी आयुक्त आणि संचालक भूमि अमिलेख (म.राज्य) पुणे यांचेकडील पत्र क्र / न.भू.१/ मि.प.अक्षरी नोंद /२०१५ दि.१६/२/२०१५ रोजीच्या परिपत्रकान्वये मिळकत पुत्रीकेचर अक्षरी क्षेत्र- आठ दशांश आठरा चौ.मी नमुद केले असे.		फेरफार क्र. २३२७ प्रमाणे सही- 28/05/2015 न.भू.अ.क्र.१ पुणे

हे मालमत्ता पत्रक डिजिटली तयार केले आहे

हि मिळकत पत्रिका (दिनांक 29/01/2021 12:01:00 AM रोजी) डिजिटल स्वाक्षरी केली असल्यामुळे त्यावर कोणत्याही सही शिक्काची आवश्यकता नाही.

मिळकत पत्रिका डाउनलोड दिनांक 06/02/2023 11:02:53 AM

वैधता पडताळणी साठी <https://digitalsatbara.mahabhumi.gov.in/DSLR/Login/VerifyPropertyCard> या संकेत स्थळावर 2515100002058170 हा क्रमांक वापरावा.

हि मिळकत
मिळकत पत्रिका
वैधता पडताळणी

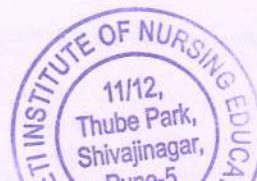

PRINCIPAL
SANCHETI INSTITUTE OF
NURSING EDUCATION
16 SHIVAJI NAGAR



महाराष्ट्र शासन

मालमत्ता पत्रक

[महाराष्ट्र जमीन महसूल (गाव, नगर व शहर भूमापन) नियम, १९६९ यातील नियम ७ नमुना "ड"]



74213483608

ULPIN: 74213483608

गाव/पेठ : मांबुर्डा		तालुका/न.भू.का. : नगर भूमापन अधिकारी, क्र.१ पुणे			जिल्हा : पुणे
नगर भूमापन क्रमांक	शिट नंबर	प्लॉट नंबर	क्षेत्र चौ.मी.	धारणाधिकार	शासनाला दिलेल्या आकारणीचा किंवा भाड्याचा तपशील आणि त्याच्या फेरतपासणीची नियत वेळ
१४४९			८.९२	क	सि.टी.एस.नं.१४४६ पहा.

सुविधाधिकार :

हक्काचा मूळ धारक :

H

वर्ष : १९६५

[श्री. गणपतराव बाबुराव दळवी (खरेदीने मालक)]

पट्टेदार :

इतर भार :

इतर शेरें :

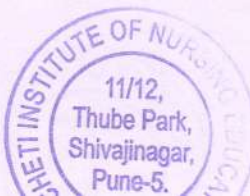

PRINCIPAL
SANCHETI INSTITUTE OF
NURSING EDUCATION

दिनांक	व्यवहार	खंड क्रमांक	नविन धारक(घा), पट्टेदार(प) किंवा भार (इ)
19/02/1965	बक्षिस पत्र नं.अन्वये डॉ.गणपतराव बाबुराव दळवी यांचे पासुन.	सह दु.नि. हवेली 2 753 24/6/1957	H मारुती गणपतराव दळवी
01/07/1965	भा.स.च्या १९५६ वज्रन मापाचे कायद्यालगत म.रा.स. च्या १९५८ अंमलबजावणी कायद्यानुसार व म.स.च्या नाणे संबंधी कायद्यानुसार क्षेत्र आकाराचे रुपांतर केले		
05/12/1977	ख.ख.र.रू.२.३५०००/- यांस मारुती दळवी पासुन सि.स.नं.१४४६ ते १४६१.	सह दु.नि. हवेली 2 938 5/9/1977	H हस्तीमल संघेती मेमोरियल ट्रस्ट १हरकचंद हस्तीमल संघेती २ मनसुखलाल हस्तीमल संघेती ३कांतीलाल हस्तीमल संघेती ४सुभाष विरदीचंद नवलखा
29/10/1979	मा. जिल्हाधिकारी पुणे यांचे कडील ओदश क्र. PRN/१२२७/II दि. १-७-७९ प्रमाणे बि.शे. सारा रक्कम रुपये ८३.७० बसविला दि. २९/७/७९ पासुन ३१/७/७९ पर्यंत (स.नं. १४४६ ते १४४७ व १४४९ ते १४६१)		सही- 13/02/1978 नगर भूमापन अधिकारी पुणे शह
12/12/1983	मा. जिल्हाधिकारी पुणे यांचे कडील ओदश क्र. PRN/३८/II दि. ३०/३/१९८२ प्रमाणे बि.शे. सारा रक्कम रुपये १६७.४० ह.मु. दि. १/८/१९७९ ते ३१/७/१९९१ अखेर (स.नं. १४४६ ते १४४७ व १४४९ ते १४६१)		सही- 31/10/1979 न.भू.अ पुणे /पुणे शह
31/01/2005	अदलाबदल वस्ताने सह.दु.नि.ह. कडील वस्तानुसार हस्तीमल संघेती मेमोरियल ट्रस्ट, ट्रस्टीचे नांव कमी करुन नोंद केली	सह दु.नि. हवेली 2 5252 8/9/2004	H पूना हेल्थ सर्व्हिसेस प्रालि श्री. आनंद विपीनचंद संघवी डायरेक्टर न.भू.अ. १ पुणे
03/05/2008	अदलाबदल वस्ताने सह.दु.नि.ह.क्र. ११ कडील र.व.क्र. ८५३९/०७ दि. ५/१०/२००७ चे वस्तानुसार पूना हेल्थ सर्व्हिसेस प्रा.लि. तर्फे डायरेक्टर यांचे नांव कमी करुन नोंद केली	सह दु.नि. हवेली 11 8539 5/10/2007	H हस्तीमल संघेती मेमोरियल ट्रस्ट तर्फे मॅनेजिंग ट्रस्टी कांतीलाल हस्तीमल संघेती मॅनेजिंग फेरफार क्र. १५४७ प्रमाणे सही- 31/01/2005 न.भू.अ. क्र. १, पुणे.
28/05/2015	परिपत्रकानुसार - मा. जमाबंदी आयुक्त आणि संचालक भूमि अमिलेख (म.राज्य) पुणे यांचेकडील पत्र क्र./ न.भू.१/ मि.प.अक्षरी नोंद /२०१५ दि.१६/२/२०१५ रोजीच्या परिपत्रकान्वये मिळकत पत्रीकेवर अक्षरी क्षेत्र- आठ दशांश ब्याणव चौ.मी नमुद केले असे.		फेरफार क्र. १०७० प्रमाणे सही- 03/05/2008 न.भू.अ.क्र.१ पुणे फेरफार क्र. २३२७ प्रमाणे सही- 28/05/2015 न.भू.अ.क्र.१ पुणे

हि मिळकत पत्रिका (दिनांक 29/01/2021 12:01:00 AM रोजी) डिजिटल स्वाक्षरी केली असल्यामुळे त्यावर कोणत्याही सही शिक्काची आवश्यकता नाही.

मिळकत पत्रिका डाउनलोड दिनांक 06/02/2023 11:02:39 AM

वैधता पडताळणी साठी <https://digitalatbara.mahabhumi.gov.in/DSLR/Login/VerifyPropertyCard> या संकेत स्थळावर 2515100002066843 हा क्रमांक वापरावा.

हे आंतरगत पत्रक डिजिटली गर्दव केलेले आहे



PRINCIPAL
SANCHETI INSTITUTE OF
NURSING



महाराष्ट्र शासन

मालमत्ता पत्रक

[महाराष्ट्र जमीन महसूल (गाव, नगर व शहर भूमापन) नियम, १९६९ यातील नियम ७ नमुना "ड"]

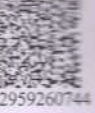

92959260744

ULPIN: 92959260744

गाव/पेट : भांबुर्डा	तालुका/न.भू.का. : नगर भूमापन अधिकारी, क्र.१ पुणे				जिल्हा : पुणे
नगर भूमापन क्रमांक	शिफ्ट नंबर	प्लॉट नंबर	क्षेत्र चौ.मी.	धारणाधिकार	शासनाला दिलेल्या आकारणीचा किंवा भाड्याचा तपशील आणि त्याच्या फेरतपासणीची नियत वेळ
१४५१			१२११.५५	क	सि.टी.एस नं.१४४६ पहा.

सुविधाधिकार :

हक्काचा मूळ धारक : H

वर्ष : १९६५ [१ श्री. गणपतराव बाबुराव दळवी (खरेदीने मालक)]

पट्टेदार :

इतर भार :

इतर शेरें :



दिनांक	व्यवहार	खंड क्रमांक	नविन धारक(धा), पट्टेदार(प) किंवा भार (इ)
19/02/1965	बक्षीसपत्र अन्वये गणपतराव बाबुराव दळवी यांचेपासून.	सह दु.नि. हवेली 2 753 24/6 /1957	H मारुती गणपतराव दळवी
01/07/1968	भा.स.च्या १९५६ च्या वजन मापाचे कायद्यालगत म.रा.स.च्या १९५८ भा.स.च्या अंमलबजावणी कायद्यानुसार व भा.स.च्या नाणेसंबंधी कायद्यानुसार क्षेत्र आकाराचे रूपांतर केले.		
05/12/1977	सिसनं.१४४६ यांस शेरा लिहिलेप्रमाणे	सह दु.नि. हवेली 2 938 5/9/1977	H हस्तीमल संघेती मेमोरियल ट्रस्ट T १हरकचंद हस्तीमल संघेती २मनसुखलाल हस्तीमल संघेती ३कांतीलाल हस्तीमल संघेती ४सुभाष विरदीचंद नवलखा
29/10/1979	मा.जिल्हाधिकारी पुणे यांचा क्र. PRN/१२२७/॥ दि. १७/७९ अन्वये वि.शे.सारा रु.८३.७० बसविला दि. २९/७/७९ पासून ३१/७/७९ पर्यंत (सा.नं १४४६ ते१४६० व १४६२ ते १४६९)		सही- 31/10/1979 न.भू.अ पुणे/पुणे शहर
12/12/1983	मा. जिल्हाधिकारी पुणे यांचे कडील ओदरा क्र. PRN/३८१/॥ दि. ३०/३/१९८२ प्रमाणे वि.शे. सारा रक्कम रुपये १६७.४० ह.मु. दि. १/८/१९७९ ते ३१/७/१९९१ अखेर (सा.नं. १४४६ ते १४५० व १४५२ ते १४६२)		सही- 19/12/1983 जि.नि.भू.अ.तथा न.भू.अ. १ पुणे
31/01/2005	अदलाबदल दस्ताने सह.दु.नि.ह. कडील दस्तानुसार हस्तीमल संघेती मेमोरियल ट्रस्ट, ट्रस्टीचे नांव कमी करुन नोंद केली	सह दु.नि. हवेली 2 5252 8/9/2004	H पूना हेल्थ सर्व्हिसेस प्रालि श्री. आनंद विपिचंद संघवी डायरेक्टर
03/05/2008	अदलाबदल दस्ताने सह.दु.नि.ह.क्र. ११ कडील र.द.क्र. ८५३९/०७ दि. ५/१०/२००७ चे दस्तानुसार पूना हेल्थ सर्व्हिसेस प्रा.लि. तर्फे डायरेक्टर यांचे नांव कमी करुन नोंद केली	सह दु.नि. हवेली 11 8539 5/10 /2007	H हस्तीमल संघेती मेमोरियल ट्रस्ट तर्फे मॅनेजिंग ट्रस्टी कांतीलाल हस्तीमल संघेती मॅनेजिंग
28/05/2015	परिपत्रकानुसार — मा. जमाबंदी आयुक्त आणि संचालक भूमि अमिलेख (म.राज्य) पुणे यांचेकडील पत्र क्र./ न.भु.१/ मि.प.अक्षरी नोंद /२०१५ दि.१६/२/२०१५ रोजीच्या परिपत्रकान्वये मिळकत पत्रीकेवर अक्षरी क्षेत्र- एक हजार दोनशे अकरा दशांश पंचावन्न चौ.मी नमुद केले असे.		क्र.फार क्र. १०७० प्रमाणे सही- 03/05/2008 न.भू.अ.क्र.१ पुणे क्र.फार क्र. २३२७ प्रमाणे सही- 28/05/2015 न.भू.अ. क्र १ पुणे

हि मिळकत पत्रिका (दिनांक 29/01/2021 12:01:00 AM रोजी) डिजिटल स्वाक्षरी केली असल्यामुळे त्यावर कोणत्याही सही शिक्काची आवश्यकता नाही.

मिळकत पत्रिका डाउनलोड दिनांक 06/02/2023 11:02:25 AM

वेद्यता पडताळणी साठी <https://digitalsatbara.mahabhumi.gov.in/DSLR/Login/VerifyPropertyCard> या संकेत स्थळावर 2515100002066829 हा क्रमांक वापरावा.

हे सातारा पंचायत निमित्त ही नोंद केली आहे

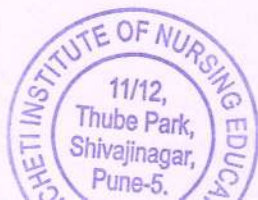

PRINCIPAL
MAHESHWARI INSTITUTE OF NURSING EDUCATION



महाराष्ट्र शासन

मालमत्ता पत्रक

[महाराष्ट्र जमीन महसूल (गाव, नगर व शहर भूमापन) नियम, १९६९ यातील नियम ७ नमुना "ड"]

ULPN: 77390824696

गाव/पेट : भांबुर्डा

तालुका/न.भू.का. : नगर भूमापन अधिकारी, क्र.१ पुणे

जिल्हा : पुणे

नगर भूमापन क्रमांक	शिट नंबर	प्लॉट नंबर	क्षेत्र चौ.मी.	धारणाधिकार	शासनाला दिलेल्या आकारणीचा किंवा भाड्याचा तपशील आणि त्याच्या फेरतपासणीची नियत वेळ
१४५२			१०.२२	क	सि.टी.एस नं. १४४६ पहा.

सुविधाधिकार :

हक्काचा मूळ धारक :

H

वर्ष : १९६५

[श्री. गणपतराव बाबुराव दळवी (खरेदीने मालक)]

पट्टेदार :

इतर भार :

इतर शेरें :

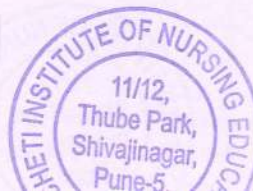

दिनांक	व्यवहार	खंड क्रमांक	नविन धारक(घा), पट्टेदार(प) किंवा मार (इ)
19/02/1965	बकीसपत्र अन्वये गणपतराव बाबुराव दळवी यांचेपासून.	सह दु.नि. हवेली 2 753 24/6 /1957	H मारुती गणपतराव दळवी
01/07/1968	भा.स.च्या १९५६ च्या वजन मापाचे कायद्यालगत म.रा.स.च्या १९५८ अंमलबजावणी कायदानुसार व भा.स.च्या नाणेसंबंधी कायदानुसार क्षेत्र आकाराचे रूपांतर केले.		
05/12/1977	सिसनं. १४४६ यांस शेरा लिहिलेप्रमाणे.		H हस्तीमल संघेती मेमोरियल ट्रस्ट १हरकचंद हस्तीमल संघेती २मनसुखलाल हस्तीमल संघेती ३कांतीलाल हस्तीमल संघेती ४सुभाष विरदीचंद नवलखा
29/10/1979	मा.जिल्हाधिकारी पुणे यांचा क्र. PPNV/१२२७/॥ दि. १/७/७९ अन्वये बि.शे.सारा रु.८३.७० वसविला दि. २९/७/७९ पासून ३१/७/७९ पर्यंत (सा.नं. १४४६ ते १४६० व १४६३ ते १४६९)		सही- 31/10/1979 न.भू.अ पुणे /पुणे शहर
12/12/1983	मा. जिल्हाधिकारी पुणे यांचे कडील ओदश क्र. PPNV/३८९/॥ दि. ३०/३/१९८२ प्रमाणे बि.शे. सारा रक्कम रुपये १६७.४० ह.मु. दि. १/८/१९७९ ते ३१/७/१९९१ अखेर (सा. नं. १४४६ ते १४५१ व १४५३ ते १४६९)		सही- 19/12/1983 जि.नि.भू.अ.तथा न.भू.अ. १ पुणे
31/01/2005	अदलाबदल दस्ताने सह.दु.नि.ह. कडील दस्तानुसार हस्तीमल संघेती मेमोरियल ट्रस्ट, ट्रस्टीचे नांव कमी करुन नोंद केली	सह दु.नि. हवेली 2 5252 8/9/2004	H पूना हेल्थ सर्व्हिसेस प्रालि श्री. आनंद विपीचंद संघवी डायरेक्टर
03/05/2008	अदलाबदल दस्ताने सह.दु.नि.ह.क्र. ११ कडील र.द.क्र. ८५३९/०७ दि. ५/१०/२००७ चे दस्तानुसार पूना हेल्थ सर्व्हिसेस प्रा.लि. तर्फे डायरेक्टर यांचे नांव कमी करुन नोंद केली	सह दु.नि. हवेली 11 8539 5/10 /2007	H हस्तीमल संघेती मेमोरियल ट्रस्ट तर्फे मॅनेजिंग ट्रस्टी कांतीलाल हस्तीमल संघेती मॅनेजिंग
28/05/2015	परिपत्रकानुसार — मा. जमाबंदी आयुक्त आणि संचालक भूमि अभिलेख (म.राज्य) पुणे यांचेकडील पत्र क्र / न.मु.१/ मि.प.अक्षरी नोंद /२०१५ दि.१६/२/२०१५ रोजीच्या परिपत्रकान्वये मिळकत पत्रीकेवर अक्षरी क्षेत्र - दहा दशांश बावीस चौ.मी नमुद केले असे.		फेरफार क्रं. १५४७ प्रमाणे सही- 31/01/2005 न.भू.अ. क्र. १, पुणे.
			फेरफार क्रं. १०७० प्रमाणे सही- 03/05/2008 न.भू.अ.क्र.१ पुणे
			फेरफार क्रं. २३२७ प्रमाणे सही- 28/05/2015 न.भू.अ. क्र १ पुणे

हि
मि
वैध

हि मिळकत पत्रिका (दिनांक 29/01/2021 12:01:00 AM रोजी) डिजिटल स्वाक्षरी केली असल्यामुळे त्यावर कोणत्याही सही शिक्काची आवश्यकता नाही.

हे मारकामा पत्रक डिजिटली तयार केलेले आहे

मिळकत पत्रिका डाउनलोड दिनांक 06/02/2023 11:02:17 AM

वैधता पडताळणी साठी <https://digitalsatbara.mahabhumi.gov.in/DSLR/Login/VerifyPropertyCard> या संकेत स्थळावर 251510000206812 हा क्रमांक वापरावा.

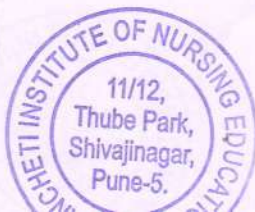

PRINCIPAL
SANCHE TI INSTITUTE OF
NURSING EDUCATION
16, SHIVAJI NAGAR



महाराष्ट्र शासन

मालमत्ता पत्रक

[महाराष्ट्र जमीन महसूल (गाव, नगर व शहर भूमापन) नियम, १९६९ यातील नियम ७ नमुना "ड"]

ULPIN: 80459656480

गाव/पेट : मांबुर्डा	तालुका/न.भू.का. : नगर भूमापन अधिकारी, क्र.१ पुणे				जिल्हा : पुणे
नगर भूमापन क्रमांक	शिट नंबर	प्लॉट नंबर	क्षेत्र चौ.मी.	धारणाधिकार	शासनाला दिलेल्या आकारणीचा किंवा भाड्याचा तपशील आणि त्याच्या फेरतपासणीची नियत वेळ
१४५३			९.२९	क	सि.टी.एस नं. १४४६ पहा.

सुविधाधिकार :
हक्काचा मूळ धारक : H
वर्ष : १९६५ [श्री. गणपतराव बाबुराव दळवी (खरेदीने मालक)]
पट्टेदार :
इतर भार :
इतर शरे :

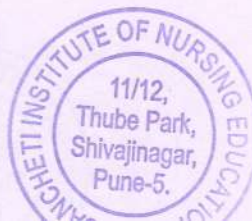

दिनांक	व्यवहार	खंड क्रमांक	नविन धारक(घा), पट्टेदार(प) किंवा भार (इ)
19/02/1965	बक्षीसपत्र अन्वये डॉ.गणपतराव बाबुराव दळवी यांचेपासून.	सह दु.नि. हवेली 2 753 24/6/1957	H मारुती गणपतराव दळवी
01/07/1968	भा.स.च्या १९५६ च्या वजन मापाचे कायद्यालगत म.रा.स.च्या १९५८ अंमलबजावणी कायद्यानुसार व भा.स.च्या नाणेसंबंधी कायद्यानुसार क्षेत्र आकाराचे रूपांतर केले.		
05/12/1977	सिसनं. १४४६ यांस शेरा लिहि लेप्रमाणे.	सह दु.नि. हवेली 2 938 5/9/1977	H हस्तीमल संघेती मेमोरियल ट्रस्ट T १ह रकचंद हस्तीमल संघेती २मनसुखलाल हस्तीमल संघेती ३कांतीलाल हस्तीमल संघेती ४सुभाष बिरदीचंद नवलखा
29/10/1979	मा. जिल्हाधिकारी पुणे यांचे कडील ओवश क्र. PPN/१२२७/II दि. १-७-७९ प्रमाणे बि.शे. सारा रक्कम रुपये ८३.७० बसविला दि. २९/७/७९ पासून ३१/७/७९ पर्यंत (स.नं. १४४६ ते १४५२ व १४५४ ते १४६१)		सही- 31/10/1979 न.भू.अ.पुणे/पुणे राह
12/12/1983	मा. जिल्हाधिकारी पुणे यांचे कडील ओवश क्र. PPN/३८१/II दि. ३०/३/१९८२ प्रमाणे बि.शे. सारा रक्कम रुपये १६७.४० ह.मु. दि. १/८/१९७९ ते ३१/७/१९९१ अखेर (सा .नं. १४४६ ते १४५२ व १४५४ ते १४६१)		सही- 19/12/1983 जि.नि.भू.अ.तथा न.भू.अ. १ पुणे
31/01/2005	अदलाबदल दस्ताने सह दु.नि.ह. कडील दस्तानुसार हस्तीमल संघेती मेमोरियल ट्रस्ट, ट्रस्टीचे नांव कमी करुन नोंद केली	सह दु.नि. हवेली 2 5252 8/9/2004	H पूना हेल्थ सर्व्हिसेस प्रालि श्री.आनंद विपिचंद संघवी डायरेक्टर
03/05/2008	अदलाबदल दस्ताने सह दु.नि.ह.क्र. ११ कडील र.द.क्र. ८५३९/०७ दि. ५/१०/२००७ चे दस्तानुसार पूना हेल्थ सर्व्हिसेस प्रा.लि. तर्फे डायरेक्टर यांचे नांव कमी करुन नोंद केली	सह दु.नि. हवेली 11 8539 5/10/2007	H हस्तीमल संघेती मेमोरियल ट्रस्ट तर्फे मॅनेजिंग ट्रस्टी कांतीलाल हस्तीमल संघेती
28/05/2015	परिपत्रकानुसार — मा. जमाबंदी आयुक्त आणि संचालक भूमि अभिलेख (म.राज्य) पुणे यांचेकडील पत्र क्र / न.भू.१/ मि.प.अक्षरी नोंद /२०१५ दि.१६/२/२०१५ रोजीच्या परिपत्रकान्वये मिळकत पत्रीकेवर अक्षरी क्षेत्र - नऊ दशांश एकोणतीस चौ.मी नमुद केले असे.		फेरफार क्रं. १५४७ प्रमाणे सही- 31/01/2005 न.भू.अ.क्र. १, पुणे
			फेरफार क्रं. १०७० प्रमाणे सही- 03/05/2008 न.भू.अ.क्र.१ पुणे
			फेरफार क्रं. २३२७ प्रमाणे सही- 28/05/2015 न.भू.अ.क्र.१ पुणे

हि मिळ
मिळकत
वैधता पर

हि मिळकत पत्रिका (दिनांक 29/01/2021 12:01:00 AM रोजी) डिजिटल स्वाक्षरी केली असल्यामुळे त्यावर कोणत्याही सही शिक्काची आवश्यकता नाही.

मिळकत पत्रिका डाउनलोड दिनांक 06/02/2023 11:02:45 AM

वैधता पडताळणी साठी <https://digitalsatbara.mahabhumi.gov.in/DSLR/Login/VerifyPropertyCard> या संकेत स्थळावर 2515100002058818 हा क्रमांक वापरावा.

हे मातृसत्ता पत्रक डिजिटलरी राखून ठेवले आहे

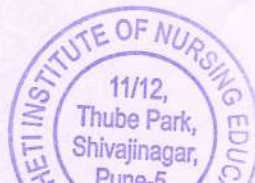



महाराष्ट्र शासन

मालमत्ता पत्रक

[महाराष्ट्र जमीन महसूल (गाव, नगर व शहर भूमापन) नियम, १९६९ यातील नियम ७ नमुना "ड"]

LPN 88037460079

नाव/पेट : मांबुर्डा

तालुका/न.भू.का. : नगर भूमापन अधिकारी, क्र.१ पुणे

नगर भूमापन क्रमांक	शिट नंबर	प्लॉट नंबर	क्षेत्र चौ.मी.	धारणाधिकार	शासनाला दिलेल्या आकारणीचा किंवा माळ्याचा तपशील आणि त्याच फेरतपासणीची नियत वेळ
१४५४			१४.४९	क	सि.टी.एस.नं.१४४६ पहा.

सुविधाधिकार :

हक्काचा मूळ धारक : H

वर्ष : १९६५ [श्री. गणपतराव बाबुराव दळवी (खरेदीने मालक)]

पट्टेदार :

इतर भार :

इतर शेरें :



PRINCIPAL
SANCHETI INSTITUTE OF
NURSING EDUCATION

क्र.	व्यवहार	खंड क्रमांक	नविन धारक(घा), पट्टेदार(प) किंवा भार (इ)	साक्षात्करण
65	स्त्रीसंपन्न अन्वये डॉ.गणपतराव बाबुराव दळवी यांचेपासून.	सह दु.नि. हवेली 2 753 24/6/1957	H मारुती गणपतराव दळवी	सही- 28/03/1965 सुपरिटेण्डेंट सिटी सही
07/1968	मा.स.च्या १९५६ च्या वजन मापाचे कायद्यालगत म.रा.स.च्या १९५८ अंमलबजावणी कायद्यानुसार व मा.स.च्या नाणैसंबंधी कायद्यानुसार क्षेत्र आकाराचे रूपांतर केले.			सही- 08/01/1970 न.भू.अ पुणे/पुणे शहर
05/12/1977	सिसनं.१४४६ यांस शेरा लिहिले प्रमाणे.	सह दु.नि. हवेली 2 938 5/9/1977	H हस्तीमल संघेती मेमोरियल ट्रस्ट T हरकचंद हस्तीमल संघेती मनसुखलाल हस्तीमल संघेती कांतीलाल हस्तीमल संघेती धसुमाष बिरदीचंद नवलखा	सही- 13/02/1978 नगर भूमापन अधिकारी पुणे शहर
29/10/1979	मा.जिल्हाधिकारी पुणे यांचा क्र. P.N.N/१२२७/॥ दि.१/७/७९ अन्वये बि.शे.सारा रु.८३.७० बसविला दि २९/७/७९ पासून ३१/७/७९ पर्यंत (सा.नं. १४४६ ते १४५३ व १४५५ ते १४६९)			सही- 31/10/1979 न.भू.अ पुणे/पुणे शहर
12/12/1983	मा. जिल्हाधिकारी पुणे यांचे कडील ओदश क्र. P.N.N/३८१/॥ दि. ३०/३/१९८२ प्रमाणे बि.शे. सारा रक्कम रुपये १६७.४० ह.मु. दि. १/८/१९७९ ते ३१/७/१९९१ अखेर (सा.नं. १४४६ ते १४५३ व १४५५ ते १४६९)			सही- 19/12/1983 जि.नि.भू.अ.तथा न.भू.अ. १ पुणे
31/01/2005	अदलाबदल दस्ताने सह.दु.नि.ह. कडील दस्तानुसार हस्तीमल संघेती मेमोरियल ट्रस्ट, ट्रस्टीचे नांव कमी करुन नोंद केली	सह दु.नि. हवेली 2 5252 8/9/2004	H पूना हेल्थ सर्व्हिसेस प्रालि श्री. आनंद विपीनचंद संघेती डायरेक्टर	फेरफार क्रं. १५४७ प्रमाणे सही- 31/01/2005 न.भू.अ. क्र. १, पुणे.
03/05/2008	अदलाबदल दस्ताने सह.दु.नि.ह.क्र. ११ कडील र.द.क्र. ८५३९/०७ दि. ५/१०/२००७ चे दस्तानुसार पूना हेल्थ सर्व्हिसेस प्रा.लि. तर्फे डायरेक्टर यांचे नांव कमी करुन नोंद केली	सह दु.नि. हवेली 11 8539 5/10/2007	H हस्तीमल संघेती मेमोरियल ट्रस्ट तर्फे मॅनेजिंग ट्रस्टी कांतीलाल हस्तीमल संघेती मॅनेजिंग ट्रस्टी	फेरफार क्रं. १०७० प्रमाणे सही- 03/05/2008 न.भू.अ.क्र.१ पुणे
28/05/2015	परिपत्रकानुसार — मा. जमाबंदी आयुक्त आणि संचालक भूमि अभिलेख (म.राज्य) पुणे यांचेकडील पत्र क्र./ न.भू.१/ मि.प.अक्षरी नोंद /२०१५ दि.१६/२/२०१५ रोजीच्या परिपत्रकान्वये मिळकत पत्रीकेवर अक्षरी क्षेत्र - चौदा दशांश एकोणपन्नास चौ.मी नमुद केले असे.			फेरफार क्रं. २३२७ प्रमाणे सही- 28/05/2015 न.भू.अ. क्र. १ पुणे

हि मिळकत पत्रिका (दिनांक 29/01/2021 12:01:00 AM रोजी) डिजिटल स्वाक्षरी केली असल्यामुळे त्यावर कोणत्याही सही शिक्काची आवश्यकता नाही.

हे सत्यता पत्रिका डिजिटली स्वाक्षरी केलेले आहे

मिळकत पत्रिका डाउनलोड दिनांक 06/02/2023 12:02:36 PM

वैधता पडताळणी साठी <https://digitalsatbara.mahabhumi.gov.in/DSLR/Login/VerifyPropertyCard> या संकेत स्थळावर 2515100002058898 हा क्रमांक वापरावा.



PRINCIPAL
SANCHETI INSTITUTE OF
NURSING



महाराष्ट्र शासन

मालमत्ता पत्रक

[महाराष्ट्र जमीन महसूल (गाव, नगर व शहर भूमापन) नियम, १९६९ यातील नियम ७ नमुना "ड"]

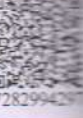

72829942971

ULPN 72829942971

जिल्हा : पुणे

गाव/पेठ : मांबुर्डा		तालुका/न.भू.का. : नगर भूमापन अधिकारी, क्र.१ पुणे			शासनाला दिलेल्या आकारणीचा किंवा भाड्याचा तपशील आणि त्याच्या फेरतपासणीची नियत वेळ
नगर भूमापन क्रमांक	शिट नंबर	प्लॉट नंबर	क्षेत्र चौ.मी.	धारणाधिकार	
१४५५			११.१५	क	सि.टी.एस नं. १४४६ पहा.

सुविधाधिकार :

हक्काचा मूळ धारक :

H

वर्ष : १९६५

[श्री. गणपतराव बाबुराव दळवी (खरेदीने मालक)]

पट्टेदार :

इतर भार :

इतर शेरे :

दिनांक	व्यवहार	खंड क्रमांक	नविन धारक(घा), पट्टेदार(प) किंवा भार (इ)	साक्षांक
19/02/1965	बकीसपत्र अन्वये डॉ.गणपतराव बाबुराव दळवी यांचेपासून.	सह दु.नि. हवेली 2 753 24/6/1957	H मारुती गणपतराव दळवी	सही- 28/03/1965 सुपरिटेण्डेंट सिटी सक्षे
01/07/1968	भा.स.च्या १९५६ च्या वजन मापाचे कायद्यालगत म.रा.स.च्या १९५८ अंमलबजावणी कायद्यानुसार व भा.स.च्या नाणेसंबंधी कायद्यानुसार क्षेत्र आकाराचे रूपांतर केले.			सही- 08/01/1970 न.भू.अ पुणे/पुणे शहर
05/12/1977	सिसनं.१४४६ यांस शेरा लिहि लेप्रमाणे.	सह दु.नि. हवेली 2 938 5/9/1977	H हस्तीमल संघेती मेमोरियल ट्रस्ट T १हरकचंद हस्तीमल संघेती २मनसुखलाल हस्तीमल संघेती ३कांतीलाल हस्तीमल संघेती ४सुभाष विरवीचंद नवलखा	सही- 13/02/1978 न.भू.अ पुणे/पुणे शहर
29/10/1979	मा.जिल्हाधिकारी पुणे यांचा क्र. P.N.N/१२२७/॥ दि. ९/७/७९ अन्वये बि.शे.सारा रु.८३.७० बसविला दि २९/७/७९ पासून ३१/७/७९ पर्यंत (सा.नं १४४६ ते १४५४ व १४५५ ते १४६१)			सही- 31/10/1979 न.भू.अ पुणे/पुणे शहर
12/12/1983	मा. जिल्हाधिकारी पुणे यांचे कडील ओदश क्र. P.N.N/३८९/॥ दि. ३०/३/१९८२ प्रमाणे बि.शे. सारा रक्कम रुपये १६७.४० ह.मु. दि. १/८/१९७९ ते ३१/७/१९९१ अखेर (सा .नं. १४४६ ते १४५४ व १४५६ ते १४६१)			सही- 19/12/1983 जि.नि.मु.अ तथा नमुअ१पुण
31/01/2005	अदलाबदल दस्ताने सह.दु.नि.ह. कडील दस्तानुसार हस्तीमल संघेती मेमोरियल ट्रस्ट, ट्रस्टीचे नांव कमी करुन नोंद केली	सह दु.नि. हवेली 2 5252 8/9/2004	H पूना हेल्थ सर्व्हिसेस प्रालि श्री. आनंद विपीचंद संघवी डायरेक्टर	फेरफार क्रं. १५४७ प्रमाणे सही- 31/01/2005 न.भू.अ. क्र. १, पुणे.
03/05/2008	अदलाबदल दस्ताने सह.दु.नि.ह.क्र. ११ कडील र.द.क्र. ८५३९/०७ दि. ५/१०/२००७ चे दस्तानुसार पूना हेल्थ सर्व्हिसेस प्रा.लि. तर्फे डायरेक्टर यांचे नांव कमी करुन नोंद केली	सह दु.नि. हवेली 11 8539 5/10/2007	H हस्तीमल संघेती मेमोरियल ट्रस्ट कांतीलाल हस्तीमल संघेती मॅनेजिंग ट्रस्टी	* फेरफार क्रं. १०७० प्रमाणे सही- 03/05/2008 न.भू.अ.क्र.१ पुणे
28/05/2015	परिपत्रकानुसार — मा. जमाबंदी आयुक्त आणि संचालक भूमि अभिलेख (म.राज्य) पुणे यांचेकडील पत्र क्र/ न.मु.१/ मि.प.अक्षरी नोंद /२०१५ दि.१६/२/२०१५ रोजीच्या परिपत्रकान्वये मिळकत पत्रीकेवर अक्षरी क्षेत्र - अकरा दशांश पंधरा चौ.मी नमुद केले असे.			फेरफार क्रं. २३२७ प्रमाणे सही- 28/05/2015 न.भू.अ. क्र १ पुणे

हि मिळकत पत्रिका (दिनांक 29/01/2021 12:01:00 AM रोजी) डिजिटल स्वाक्षरी केली असल्यामुळे त्यावर कोणत्याही सही शिक्काची आवश्यकता नाही.

हे सातत्या एकच डिजिटली राहण केलेले आहे

मिळकत पत्रिका डाउनलोड दिनांक 06/02/2023 12:02:22 PM

वैधता पडताळणी साठी <https://digitalsatbara.mahabhumi.gov.in/DSLRL/VerifyPropertyCard> या संकेत स्थळावर 2515100002058734 हा क्रमांक वापरावा.

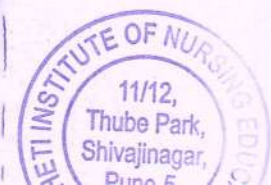



महाराष्ट्र शासन

मालमत्ता पत्रक

PIN: 79020594690

[महाराष्ट्र जमीन महसूल (गाव, नगर व शहर भूमापन) नियम, १९६९ यातील नियम ७ नमुना "ड"]



79020594690

गाव/पेट : भांबुर्डा

तालुका/न.भू.का. : नगर भूमापन अधिकारी, क्र.१ पुणे

जिल्हा : पुणे

नगर भूमापन क्रमांक	शिट नंबर	प्लॉट नंबर	क्षेत्र चौ.मी.	धारणाधिकार	शासनाला दिलेल्या आकारणीचा किंवा भाड्याचा तपशील आणि त्याच्या फेरतपासणीची नियत वेळ
१४५६			१९.५१	क	सि.टी.एस नं.१४४६ पहा.

सुविधाधिकार :

हक्काचा मूळ धारक : H

वर्ष : १९६५ [श्री. गणपतराव बाबुराव दळवी (खरेदीने मालक)]

पट्टेदार :

इतर भार :

इतर शेरे :

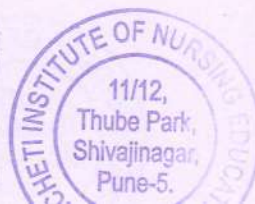

PRINCIPAL
SANCHETI INSTITUTE OF
NURSING EDUCATION

दिनांक	व्यवहार	खंड क्रमांक	नविन धारक(धा), पट्टेदार(प) किंवा भार (इ)	साक्षांक
19/02/1965	बक्षीसपत्र अन्वये डॉ.गणपतराव बाबुराव दळवी यांचेपासून.	सह दु.नि. हवेली 2 753 24/6/1967	भारती गणपतराव दळवी	सही- 28/03/1965 न.भू.अ पुणे /पुणे शहर
01/07/1968	भा.स.च्या १९५६ च्या वजन मापाचे कायद्यालगत म.रा.स.च्या १९५८ अंमलबजावणी कायद्यानुसार व भा.स.च्या नाणेसंबंधी कायद्यानुसार क्षेत्र आकाराचे रूपांतर केले.			सही- 08/01/1970 न.भू.अ पुणे /पुणे शहर
05/12/1977	सिसनं.१४४६ यांस शोरा लिहि लेप्रमाणे.	सह दु.नि. हवेली 2 938 5/9 /1977	हस्तीमल संघेती मेमोरियल ट्रस्ट T १हरकचंद हस्तीमल संघेती २मनसुखलाल हस्तीमल संघेती ३कांतीलाल हस्तीमल संघेती ४सुभाष बिरवीचंद नवलखा	सही- 13/12/1977 न.भू.अ पुणे /पुणे शहर
29/10/1979	मा. जिल्हाधिकारी पुणे यांचा क्र. FPN/१२२७/२ दि. ९/७/७९ अन्वये वि. शे. सारा क्र ८३.७० बसविला दि. २९/७/७९ पासून ३१/७/७९ पर्यंत (सा. न १४४६ ते १४६० व १४६२ ते १४६९)			सही- 31/10/1979 न.भू.अ पुणे /पुणे शहर
12/12/1983	मा. जिल्हाधिकारी पुणे यांचा क्र. FPN/३८९/२ दि.३०/३/१९८२ अन्वये वि. शे. सारा क्र १६७.४० बसविला दि१/८/१९७९ पासून ३१/७/९९ पर्यंत (सा. न १४४६ ते १४५५ व १४५७ ते १४६९)			सही- 19/12/1983 जि.नि.भू.अ.तथा न.भू.अ. १ पुणे
31/01/2005	अदलाबदल दस्ताने सह.दु.नि.ह. कडील दस्तानुसार हस्तीमल संघेती मेमोरियल ट्रस्ट, ट्रस्टीचे नांव कमी करुन नोंद केली	सह दु.नि. हवेली 2 5252 8/9/2004	पूना हेल्थ सर्व्हिसेस प्रालि श्री. आनंद विपिचंद संघवी डायरेक्टर	फेरफार क्र. १५४७ प्रमाणे सही- 31/01/2005 न.भू.अ. क्र. १, पुणे.
03/05/2008	अदलाबदल दस्ताने सह.दु.नि.ह.क्र. ११ कडील र.द.क्र. ८५३९/०७ दि. ५/१०/२००७ चे दस्तानुसार पूना हेल्थ सर्व्हिसेस प्रा.लि. तर्फे डायरेक्टर यांचे नांव कमी करुन नोंद केली	सह दु.नि. हवेली 11 8539 5/10/2007	हस्तीमल संघेती मेमोरियल ट्रस्ट कांतीलाल हस्तीमल संघेती मॅनेजिंग ट्रस्टी	फेरफार क्र. १०७० प्रमाणे सही- 03/05/2008 न.भू.अ.क्र.१ पुणे
28/05/2015	परिपत्रकानुसार — मा. जमाबंदी आयुक्त आणि संचालक भूमि अभिलेख (म.राज्य) पुणे यांचेकडील पत्र क्र / न.भू.९/ मि.प.अक्षरी नोंद /२०१५ दि.१६/२/२०१५ रोजीच्या परिपत्रकान्वये मिळकत पत्रीकेवर अक्षरी क्षेत्र - एकोणवीस दशांश एककावन्न चौ.मी नमुद केले असे.			फेरफार क्र. २३२७ प्रमाणे सही- 28/05/2015 न.भू.अ. क्र १ पुणे

हि मिळकत पत्रिका (दिनांक 29/01/2021 12:01:00 AM रोजी) डिजिटल स्वाक्षरी केली असल्यामुळे त्यावर कोणत्याही सही शिक्काची आवश्यकता नाही.

मिळकत पत्रिका डाउनलोड दिनांक 06/02/2023 12:02:52 PM

वैधता पडताळणी साठी <https://digitalsatbara.mahabhumi.gov.in/DSLR/Login/VerifyPropertyCard> या संकेत स्थळावर 2515100002058743 हा क्रमांक वापरावा.

हे जाहजात पत्रक डिजिटली तयार केलेले आहे

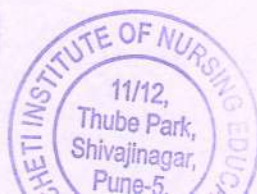

PRINCIPAL
SANCHETI INSTITUTE OF
NURSING EDUCATION



महाराष्ट्र शासन

मालमत्ता पत्रक

PIN: 94272053626

[महाराष्ट्र जमीन महसूल (गाव, नगर व शहर भूमापन) नियम, १९६९ यातील नियम ७ नमुना "ड"]



94272053626

गाव/पेट : भांबुर्डा

तालुका/न.भू.का. : नगर भूमापन अधिकारी, क्र.१ पुणे

जिल्हा : पुणे

नगर भूमापन क्रमांक	शिट नंबर	प्लॉट नंबर	क्षेत्र चौ.मी.	धारणाधिकार	शासनाला दिलेल्या आकारणीचा किंवा भाड्याचा तपशील आणि त्याच्या फेरतपासणीची नियत वेळ
१४५७			१९.५१	क	सि.टी.एस नं. १४४६ पहा.

सुविधाधिकार :

हक्काचा मूळ धारक : H

वर्ष : १९६५ [श्री. गणपतराव बाबुराव दळवी (खरेदीने मालक)]

पट्टेदार :

इतर भार :

इतर शरे :



दिनांक	व्यवहार	खंड क्रमांक	नविन धारक(घा), घट्टेदार(प) किंवा भार (इ)	साक्षात्
19/02/1965	बक्षीसपत्र अन्वये डॉ. गणपतराव बाबुराव दळवी यांचे पासून.	सह दु.नि. हवेली 2 753 24/6/1957	म मारुती गणपतराव दळवी	सही- 28/03/1965 न.भू.अ पुणे/पुणे शहर
01/07/1968	भा.स.च्या १९५६ च्या वजन मापाचे कायद्यालगत म.रा.स.च्या १९५८ अंमलबजावणी कायद्यानुसार व भा.स.च्या नाणेसंबंधी कायद्यानुसार क्षेत्र आकाराचे रूपांतर केले.			सही- 09/01/1970 न.भू.अ पुणे/पुणे शहर
05/12/1977	सिसनं.१४४६ यांस शेरा लिहि लेप्रमाणे.		म हस्तीमल संघेती मेमोरियल ट्रस्ट T १हरकचंद हस्तीमल संघेती २मनसुखलाल हस्तीमल संघेती ३कांतीलाल हस्तीमल संघेती ४सुभाष बिरदीचंद नवलखा	सही- 13/02/1978 नगर भूमापन अधिकारी पुणे शहर
29/10/1979	मा. जिल्हाधिकारी पुणे यांचा क्र. PPN/११२७/२ दि. ९/७/७९ अन्वये बि. शे. सारा क्र ८३.७० बसविला दि. २९/७/७९ पासून ३१/७/७९ पर्यंत (सा. न १४४६ ते १४६६ व १४५८ ते १४६९)			सही- 31/10/1979 न.भू.अ पुणे/पुणे शहर
12/12/1983	मा. जिल्हाधिकारी पुणे यांचा क्र. PPN/३८१/२ दि.३०/३/८२ अन्वये बि. शे. सारा क्र १६७.४० बसविला दि. १/८/७९ पासून ३१/७/९१ पर्यंत (सा. न १४४६ ते १४५६ व १४५८ ते १४६९)			सही- 19/12/1983 जि.नि.भू.अ.तथा न.भू.अ.क्र.१ पुणे
31/01/2005	अदलाबदल दस्ताने सह.दु.नि.ह. कडील दस्तानुसार हस्तीमल संघेती मेमोरियल ट्रस्ट, ट्रस्टीचे नांव कमी करुन नोंद केली	सह दु.नि. हवेली 2 5252 8/9/2004	म पूना हेल्थ सर्व्हिसेस प्रालि श्री.आनंद विपिचंद संघवी डायरेक्टर	फेरफार क्रं. १५४७ प्रमाणे सही- 31/01/2005 न.भू.अ.क्र.१ पुणे.
03/05/2008	अदलाबदल दस्ताने सह.दु.नि.ह.क्र. ११ कडील र.द.क्र. ८५३९/०७ दि. ५/१०/२००७ चे दस्तानुसार पूना हेल्थ सर्व्हिसेस प्रा.लि. तर्फे डायरेक्टर यांचे नांव कमी करुन नोंद केली	सह दु.नि. हवेली 11 8539 5/10/2007	म हस्तीमल संघेती मेमोरियल ट्रस्ट तर्फे मॅनेजींग ट्रस्टी T कांतीलाल हस्तीमल संघेती	फेरफार क्रं. १०७० प्रमाणे सही- 03/05/2008 न.भू.अ.क्र.१ पुणे
28/05/2015	परिपत्रकानुसार — मा. जमाबंदी आयुक्त आणि संचालक भूमि अभिलेख (म.राज्य) पुणे यांचेकडील पत्र क्र / न.भू.१/ मि.प.अक्षरी नोंद /२०१५ दि.१६/२/२०१५ रोजीच्या परिपत्रकान्वये मिळकत पत्रीकेवर अक्षरी क्षेत्र- एकोणवीस दशांश एक्कावन्न चौ.मी नमुद केले असे.			फेरफार क्रं. २३२७ प्रमाणे सही- 28/05/2015 न.भू.अ.क्र.१ पुणे

हि मिळकत पत्रिका (दिनांक 29/01/2021 12:01:00 AM रोजी) डिजिटल स्वाक्षरी केली असल्यामुळे त्यावर कोणत्याही सही शिक्काची आवश्यकता नाही.

हे प्रमाणित पत्रक डिजिटली यांफेन केलेले आहे

मिळकत पत्रिका डाउनलोड दिनांक 06/02/2023 12:02:32 PM

वैधता पडताळणी साठी <https://digitalsatbara.mahabhumi.gov.in/DSLR/Login/VerifyPropertyCard> या संकेत स्थळावर 2515100002066950 हा क्रमांक वापरावा.

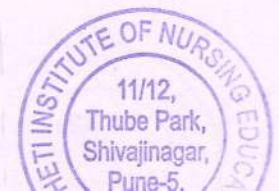

PRINCIPAL
SANCHETI INSTITUTE OF
NURSING EDUCATION



महाराष्ट्र शासन

मालमत्ता पत्रक



ULPIN: 96366239542

[महाराष्ट्र जमीन महसूल (गाव, नगर व शहर भूमापन) नियम, १९६९ यातील नियम ७ नमुना "ड"]

96366239542

गाव/पेठ : मांबुर्डा		तालुका/न.भू.का. : नगर भूमापन अधिकारी, क्र.१ पुणे			जिल्हा : पुणे
नगर भूमापन क्रमांक	शिट नंबर	प्लॉट नंबर	क्षेत्र चौ.मी.	धारणाधिकार	शासनाला दिलेल्या आकारणीचा किंवा भाड्याचा तपशील आणि त्याच्या फेरतपासणीची नियत वेळ
१४५८			१९.५१	क	सि.टी.एस नं.१४४६ पहा.

सुविधाधिकार :
हक्काचा मूळ धारक : H
वर्ष : १९६५ [श्री. गणपतराव बाबुराव दळवी (खरेदीने मालक)]
पट्टेदार :
इतर भार :
इतर शेरें :

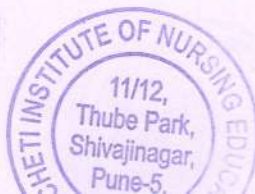

दिनांक	व्यवहार	खंड क्रमांक	नविन धारक(घा), पट्टेदार(प) किंवा भार (इ)	साक्षात्
19/02/1965	बक्षीसपत्र अन्वये डॉ.गणपतराव बाबुराव दळवी यांचेपासून.	सह दु.नि. हवेली 2 753 24/6/1957	H मारुती गणपतराव दळवी	सही- 28/03/1965 न.भू.अ पुणे/पुणे शहर
01/07/1968	भा.स.च्या १९५६ च्या वजन मापाचे कायद्यालगत म.रा.स.च्या १९५८ अंमलबजावणी कायदानुसार व भा.स.च्या नाणेसंबंधी कायदानुसार क्षेत्र आकाराचे रुपांतर केले.			सही- 08/01/1970 न.भू.अ पुणे/पुणे शहर
05/12/1977	सिसनं.१४४६ यांस शेरा लिहिलेप्रमाणे.	सह दु.नि. हवेली 2 938 5/9/1977	H हस्तीमल संघेती मेमोरियल ट्रस्ट १हरकचंद हस्तीमल संघेती २मनसुखलाल हस्तीमल संघेती ३कांतीलाल हस्तीमल संघेती ४सुभाष बिरदीचंद नवलखा	सही- 13/02/1978 न.भू.अ पुणे/पुणे शहर
29/10/1979	मा. जिल्हाधिकारी पुणे यांचा क्र. P.N.N/११२७/२ दि. ९/७/७९ अन्वये बि. शे. सारा क्र ८३.७० बसविला दि. २९/७/७९ पासून ३१/७/७९ पर्यंत (सा. न १४४६ ते १४६७ व १४५९ ते १४६९)			सही- 31/10/1979 न.भू.अ पुणे/पुणे शहर
12/12/1983	मा. जिल्हाधिकारी पुणे यांचा क्र. P.N.N/३८१/२ दि. ३०/३/८२ अन्वये बि. शे. सारा क्र १६७.४० बसविला दि. १/८/७९ पासून ३१/७/९१ पर्यंत (सा. न १४४६ ते १४५७ व १४५९ ते १४६९)			सही- 29/12/1983 जि.नि.भू.अ.तथा न.भू.अ.क्र.१ पुणे
31/01/2005	अदलाबदल दस्ताने सह.दु.नि.ह. कडील दस्तानुसार हस्तीमल संघेती मेमोरियल ट्रस्ट, ट्रस्टीचे नांव कमी करुन नोंद केली	सह दु.नि. हवेली 2 5252 8/9/2004	H पूना हेल्थ सर्व्हिसेस प्रालि श्री. आनंद विपिचंद संघवी डायरेक्टर	फेरफार क्रं. १५४७ प्रमाणे सही- 31/01/2005 न.भू. अ. क्र. १, पुणे.
03/05/2008	अदलाबदल दस्ताने सह.दु.नि.ह.क्र. ११ कडील र.द.क्र. ८५३९/०७ दि. ५/१०/२००७ चे दस्तानुसार पूना हेल्थ सर्व्हिसेस प्रा.लि. तर्फे डायरेक्टर यांचे नांव कमी करुन नोंद केली	सह दु.नि. हवेली 11 8539 5/10/2007	H हस्तीमल संघेती मेमोरियल ट्रस्ट तर्फे मॅनेजींग ट्रस्टी कांतीलाल हस्तीमल संघेती	फेरफार क्रं. १०७० प्रमाणे सही- 03/05/2008 न.भू.अ.क्र.१ पुणे
28/05/2015	परिपत्रकानुसार — मा. जमाबंदी आयुक्त आणि संचालक भूमि अभिलेख (म.राज्य) पुणे यांचेकडील पत्र क्र / न.भू.१/ मि.प.अक्षरी नोंद /२०१५ दि.१६/२/२०१५ रोजीच्या परिपत्रकान्वये मिळकत पत्रीकेवर अक्षरी क्षेत्र- एकोणवीस दशांश एकवावन्न चौ.मी नमुद केले असे.			फेरफार क्रं. २३२७ प्रमाणे सही- 28/05/2015 न.भू. अ. क्र १ पुणे

हि मिळकत पत्रिका (दिनांक 29/01/2021 12:01:00 AM रोजी) डिजिटल स्वाक्षरी केली असल्यामुळे त्यावर कोणत्याही सही शिक्काची आवश्यकता नाही.

मिळकत पत्रिका डाउनलोड दिनांक 06/02/2023 12:02:01 PM

वैधता पडताळणी साठी <https://digitalsatbara.mahabhumi.gov.in/DSLRL/LogIn/VerifyPropertyCard> या संकेत स्थळावर 2515100002066970 हा क्रमांक वापरावा.

हे जास्तपणे पत्रिका मिळकती याद्वारे केलेले आहे

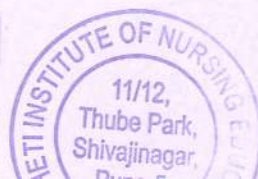

PRINCIPAL
SANCHETI INSTITUTE OF
NURSING EDUCATION



महाराष्ट्र शासन

मालमत्ता पत्रक



96128075952

LPIN: 96128075952

[महाराष्ट्र जमीन महसूल (गाव, नगर व शहर भूमापन) नियम, १९६९ यातील नियम ७ नमुना "ड"]

गाव/पेट : भांबुर्डा

तालुका/न.भू.का. : नगर भूमापन अधिकारी, क्र.१ पुणे

जिल्हा : पुणे

नगर भूमापन क्रमांक	शिट नंबर	प्लॉट नंबर	क्षेत्र चौ.मी.	धारणाधिकार	शासनाला दिलेल्या आकारणीचा किंवा भाड्याचा तपशील आणि त्याच्या फेरतपासणीची नियत वेळ
१४५९			९६.२५	क	सि.टी.एस नं.१४४६ पहा.

सुविधाधिकार :

हक्काचा मूळ धारक : H

वर्ष : १९६५ [श्री. गणपतराव बाबुराव दळवी (खरेदीने मालक)]

पट्टेदार :

इतर भार :

इतर शेरें :

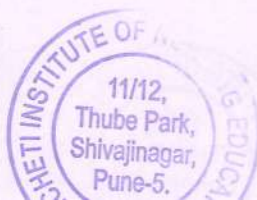

दिनांक	विवरण	सह दु.नि. हवेली 2	हस्ताक्षर	सही-
19/02/1965	बक्षीसपत्र अन्वये डॉ. गणपतराव बाबुराव दळवी यांचे पासून.	753 246/1967	गणपती गणपतराव दळवी	सही- 28/03/1965 सुपरिटेण्डेंट सिटि
01/07/1968	भा.स.च्या १९५६ च्या वजन मापाचे कायद्यालगत म.रा.स.च्या १९५८ अंमलबजावणी कायद्यानुसार व भा.स.च्या नाणेसंबंधी कायद्यानुसार क्षेत्र आकाराचे रूपांतर केले.			सही- 08/01/1970 न.भू.अ पुणे /पुणे शहर
05/12/1977	सिसनं १४४६ यांस शेरा लिहि लेप्रमाणे.	सह दु.नि. हवेली 2 938 5/9/1977	H हस्तीमल संघेती मेमोरियल ट्रस्ट T १हरकचंद हस्तीमल संघेती २मनसुखलाल हस्तीमल संघेती ३कांतीलाल हस्तीमल संघेती ४सुभाष बिरदीचंद नवलखा	सही- 13/03/1978 नगर भूमापन अधिकारी पुणे शहर
29/10/1979	मा. जिल्हाधिकारी पुणे यांचा क्र. PPN/११२७/२ दि. ९/७/७९ अन्वये वि. शे. सारा क्र ८३.७० बसविला दि. २९/७/७९ पासून ३९/७/७९ पर्यंत (सा. न १४४६ ते १४६८ व १४६० ते १४६९)			सही- 31/10/1979 न.भू.अ पुणे /पुणे शहर
12/12/1983	मा. जिल्हाधिकारी पुणे यांचा क्र. PPN/३८९/२ दि. ३९/३/८२ अन्वये वि. शे. सारा क्र १६७.४० बसविला दि. ९/८/७९ पासून ३९/७/९९ पर्यंत (सा. न १४४६ ते १४५८ व १४६० ते १४६९)			सही- 19/12/1983 जि.नि.भू.अ. तथा न.भू.अ.क्र. १ पुणे
31/01/2005	अदलाबदल दस्ताने सह दु.नि.ह. कडील दस्तानुसार हस्तीमल संघेती मेमोरियल ट्रस्ट, ट्रस्टीचे नांव कमी करुन नोंद केली	सह दु.नि. हवेली 2 5252 8/9/2004	H पूना हे लथ सर्जिसेस प्रालि श्री.आनंद विपिचंद संघवी डायरेक्टर	क्रेरफार क्र. १५४७ प्रमाणे सही- 31/01/2005 न.भू.अ. क्र. १, पुणे.
03/05/2008	अदलाबदल दस्ताने सह दु.नि.ह.क्र. ११ कडील र.द.क्र. ८५३९/०७ दि. ५/१०/२००७ चे दस्तानुसार पूना हे लथ सर्जिसेस प्रा.लि. तर्फे डायरेक्टर यांचे नांव कमी करुन नोंद केली	सह दु.नि. हवेली 11 8539 5/10/2007	H हस्तीमल संघेती मेमोरियल ट्रस्ट तर्फे मॅनेजींग ट्रस्टी T कांतीलाल हस्तीमल संघेती	क्रेरफार क्र. १०७० प्रमाणे सही- 03/05/2008 न.भू.अ.क्र. १ पुणे
28/05/2015	परिपत्रकानुसार — मा. जमाबंदी आयुक्त आणि संचालक भूमि अभिलेख (म.राज्य) पुणे यांचेकडील पत्र क्र / न.भू.९/ मि.प.अक्षरी नोंद /२०१५ दि. १६/२/२०१५ रोजीच्या परिपत्रकान्वये मिळकत पत्रीकेवर अक्षरी क्षेत्र-शहाण्णव दशांश पंचवीस चौ.मी नमुद केले असे.			क्रेरफार क्र. २३२७ प्रमाणे सही- 28/05/2015 न.भू.अ. क्र १ पुणे

हि मिळकत पत्रिका (दिनांक 29/01/2021 12:01:00 AM रोजी) डिजिटल स्वाक्षरी केली असल्यामुळे त्यावर कोणत्याही सही शिक्काची आवश्यकता नाही.

मिळकत पत्रिका डाउनलोड दिनांक 06/02/2023 12:02:32 PM

वैधता पडताळणी साठी <https://digitalsatbara.mahabhumi.gov.in/DSLR/Login/VerifyPropertyCard> या संकेत स्थळावर 2515100002066952 हा क्रमांक वापरावा.

हे जागरूकता घेऊन डिजिटली स्वाक्षरी केलेले आहे



PRINCIPAL
SANCHETI INSTITUTE OF
NURSING EDUCATION
16, SHIVAJI NAGAR
PUNE-411005



महाराष्ट्र शासन

मालमत्ता पत्रक



70007655033

UPLPIN: 70007655033

[महाराष्ट्र जमीन महसूल (गाव, नगर व शहर भूमापन) नियम, १९६९ यातील नियम ७ नमुना "ड"]

गाव/पेट : भांबुर्डा		तालुका/न.भू.का. : नगर भूमापन अधिकारी, क्र.१ पुणे			जिल्हा : पुणे
नगर भूमापन क्रमांक	शिट नंबर	प्लॉट नंबर	क्षेत्र चौ.मी.	धारणाधिकार	शासनाला दिलेल्या आकारणीचा किंवा भाड्याचा तपशील आणि त्याच्या फेरतपासणीची नियत वेळ
१४६०			४९.४२	क	सि टी.एस नं.१४४६ पहा.

सुविधाधिकार :

हक्काचा मूळ धारक : H

वर्ष : १९६५ [श्री. गणपतराव बाबुराव दळवी (खरेदीने मालक)]

पट्टेदार :

इतर भार :

इतर शेरे :

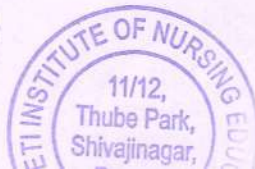

दिनांक	व्यवहार	खंड क्रमांक	नविन धारक(धा), पट्टेदार(प) किंवा मार (इ)	साक्ष
19/02/1965	बक्षीसपत्र अन्वये डॉ. गणपतराव बाबुराव दळवी यांचे पासून.	सह दु.नि. हवेली 2 753 24/6/1957	H मारुती गणपतराव दळवी	सही- 28/03/1965 सुपरिटेण्डंट सिटी
01/07/1968	भा.स.च्या १९५६ च्या वजन मापाचे कायद्यालगत म.रा.स.च्या १९५८ अंमलबजावणी कायद्यानुसार व भा.स.च्या नाणेसंबंधी कायद्यानुसार क्षेत्र आकाराचे रुपांतर केले.			सही- 08/01/1970 न.भू.अ पुणे/पुणे शहर
05/12/1977	सिसनं. १४४६ यांस शेरा लिहि लेप्रमाणे.	सह दु.नि. हवेली 2 938 5/9/1977	H हस्तीमल संघेती मेमोरियल ट्रस्ट T १हरकचंद हस्तीमल संघेती रमनसुखलाल हस्तीमल संघेती ३कांतीलाल हस्तीमल संघेती ४सुभाष बिरदीचंद नवलखा	सही- 13/02/1978 न.भू.अ पुणे/पुणे शहर
29/10/1979	मा. जिल्हाधिकारी पुणे यांचा क्र. FAN/११२७/२ दि. १/७/७९ अन्वये वि. शे. सारा क्र ८३.७० बसविला दि. २९/७/७९ पासून ३१/७/७९ पर्यंत (सा. न १४४६ ते १४६९ व १४६९)			सही- 31/10/1979 न.भू.अ पुणे/पुणे शहर
12/12/1983	मा. जिल्हाधिकारी पुणे यांचा क्र. FAN/३८१/२ दि. ३०/३/८२ अन्वये वि. शे. सारा क्र १६७.७० बसविला दि. १/८/७९ पासून ३१/७/९१ पर्यंत (सा. न १४४६ ते १४५९ व १४६९)			सही- 19/12/1983 जि.नि.भू.अ. तथा न.भू.अ.क्र. १ पुणे
31/01/2005	अदलाबदल दस्ताने सह. दु.नि.ह. कडील दस्तानुसार हस्तीमल संघेती मेमोरियल ट्रस्ट, ट्रस्टीचे नांव कमी करुन नोंद केली	सह दु.नि. हवेली 2 5252 8/9/2004	H पूना हेल्थ सर्व्हिसेस प्रालि श्री. आनंद विपीनचंद संघवी डायरेक्टर	फेरफार क्रं. १५४७ प्रमाणे सही- 31/01/2005 न.भू.अ.क्र. १, पुणे.
03/05/2008	अदलाबदल दस्ताने सह. दु.नि.ह.क्र. ११ कडील र.द.क्र. ८५३९/०७ दि. ५/१०/२००७ चे दस्तानुसार पूना हेल्थ सर्व्हिसेस प्रा.लि. तर्फे डायरेक्टर यांचे नांव कमी करुन नोंद केली	सह दु.नि. हवेली 11 8539 5/10/2007	H हस्तीमल संघेती मेमोरियल ट्रस्ट तर्फे मॅनेजिंग ट्रस्टी कांतीलाल हस्तीमल संघेती	फेरफार क्रं. १०७० प्रमाणे सही- 03/05/2008 न.भू.अ.क्र. १ पुणे
28/05/2015	परिपत्रकानुसार — मा. जमाबंदी आयुक्त आणि संचालक भूमि अभिलेख (म.राज्य) पुणे यांचेकडील पत्र क्र / न.भू.१/ मि.प.अक्षरी नोंद /२०१५ दि. १६/२/२०१५ रोजीच्या परिपत्रकान्वये मिळकत पत्रीकेवर अक्षरी क्षेत्र- एकोणपन्नास दशांश बेचाळीस चौ.मी नमुद केले असे.			फेरफार क्रं. २३२७ प्रमाणे सही- 28/05/2015 न.भू.अ.क्र. १ पुणे

हि मिळकत पत्रिका (दिनांक 29/01/2021 12:01:00 AM रोजी) डिजिटल स्वाक्षरी केली असल्यामुळे त्यावर कोणत्याही सही शिक्काची आवश्यकता नाही.

हे साधना पत्रक डिजिटरी साधने केलेले आहे

मिळकत पत्रिका डाउनलोड दिनांक 06/02/2023 12:02:55 PM

वैधता पडताळणी साठी <https://digitalsatbara.mahabhumi.gov.in/DSLR/Login/VerifyPropertyCard> या संकेत स्थळावर 2515100002067083 हा क्रमांक वापरावा.

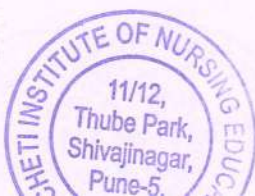

PRINCIPAL
SANCHETI INSTITUTE OF
NURSING EDUCATION
16, SHIVAJI NAGAR



महाराष्ट्र शासन

मालमत्ता पत्रक

UJLPIN: 85426613287

[महाराष्ट्र जमीन महसूल (गाव, नगर व शहर भूमापन) नियम, १९६९ यातील नियम ७ नमुना "ड"]



85426613287

गाव/पेट : भांबुर्डा		तालुका/न.भू.का. : नगर भूमापन अधिकारी, क्र.१ पुणे			जिल्हा : पुणे
नगर भूमापन क्रमांक	शिट नंबर	प्लॉट नंबर	क्षेत्र चौ.मी.	धारणाधिकार	शासनाला दिलेल्या आकारणीचा किंवा भाड्याचा तपशील आणि त्याच्या फेरतपासणीची नियत वेळ
१४६१			५७.२३	क	सि.टी.एस नं.१४४६ पहा.

सुविधाधिकार :
हक्काचा मूळ धारक : H
वर्ष : १९६५ [श्री. गणपतराव बाबुराव दळवी (खरेदीने मालक)]
पट्टेदार :
इतर भार :
इतर शेरे :



दिनांक	व्यवहार	खंड क्रमांक	नविन धारक(घा), सहकार किंवा भार (इ)	साक्षात्कार
19/02/1965	बक्षीसपत्र अन्वये डॉ.गणपतराव बाबुराव दळवी यांचेपासून.	सह.दु.नि.हवेली 2 753 24/6/1957	H मारुती गणपतराव दळवी	सही- 28/03/1965 न.भू.अ पुणे/पुणे शहर
01/07/1968	भा.स.च्या १९५६ च्या वजन मापाचे कायद्यालगत म.रा.स.च्या १९५८ अंमलबजावणी कायद्यानुसार व भा.स.च्या नाणेसंबंधी कायद्यानुसार क्षेत्र आकाराचे रूपांतर केले.			सही- 08/01/1970 न.भू.अ पुणे/पुणे शहर
05/12/1977	सिसनं.१४४६ यांस शेरा लिहि लेप्रमाणे.	सह.दु.नि.हवेली 2 938 5/9/1977	H हस्तीमल संघेती मेमोरियल ट्रस्ट १हरकचंद हस्तीमल संघेती रमनसुखलाल हस्तीमल संघेती ३कांतीलाल हस्तीमल संघेती ४सुभाष बिरदीचंद नवलखा	सही- 13/02/1978 न.भू.अ पुणे/पुणे शहर
29/10/1979	मा. जिल्हाधिकारी पुणे यांचा क्र. PBN/११२७/२ दि. ९/७/७९ अन्वये वि. शे. सारा क्र ८३.७० बसविला दि. २९/७/७९ पासून ३१/७/७९ पर्यंत (सा. न १४४६ ते १४६०)			सही- 31/10/1979 न.भू.अ पुणे/पुणे शहर
12/12/1983	मा. जिल्हाधिकारी पुणे यांचा क्र. PBN/३८९/२ दि. ३०/३/८२ अन्वये वि. शे. सारा क्र १६७.४० बसविला दि.१/८/७९ पासून ३१/७/९१ पर्यंत (सा. न १४४६ ते १४६०)			सही- 19/12/1983 जि.नि.भू.अ.तथा न.भू.अ.क्र.१ पुणे
31/01/2005	अदलाबदल दस्ताने सह.दु.नि.ह. कडील दस्तानुसार हस्तीमल संघेती मेमोरियल ट्रस्ट, ट्रस्टीचे नांव कमी करुन नोंद केली	सह.दु.नि.हवेली 2 5252 8/9/2004	H पूना हेल्थ सर्व्हिसेस प्रालि श्री. आनंद विपीनचंद संघवी डायरेक्टर	फेरफार क्रं. १५४७ प्रमाणे सही- 31/01/2005 न.भू.अ.क्र.१, पुणे.
03/05/2008	अदलाबदल दस्ताने सह.दु.नि.ह.क्र. ११ कडील र.द.क्र. ८५३९/०७ दि. ५/१०/२००७ चे दस्तानुसार पूना हेल्थ सर्व्हिसेस प्रा.लि. तर्फे डायरेक्टर यांचे नांव कमी करुन नोंद केली	सह.दु.नि.हवेली 11 8539 5/10/2007	H हस्तीमल संघेती मेमोरियल ट्रस्ट तर्फे मॅनेजिंग ट्रस्टी कांतीलाल हस्तीमल संघेती	फेरफार क्रं. १०७० प्रमाणे सही- 03/05/2008 न.भू.अ.क्र.१ पुणे
28/05/2015	परिपत्रकानुसार — मा. जमाबंदी आयुक्त आणि संचालक भूमि अभिलेख (म.राज्य) पुणे यांचेकडील पत्र क्र / न.मु.१/ मि.प.अक्षरी नोंद /२०१५ दि.१६/२/२०१५ रोजीच्या परिपत्रकान्वये मिळकत पत्रीकेवर अक्षरी क्षेत्र- सत्तावन्न दशांश तेवीस चौ.मी नमुद केले असे.			फेरफार क्रं. २३२७ प्रमाणे सही- 28/05/2015 न.भू.अ.क्र.१ पुणे

हि मिळकत पत्रिका (दिनांक 29/01/2021 12:01:00 AM रोजी) डिजिटल स्वाक्षरी केली असल्यामुळे त्यावर कोणत्याही सही शिक्काची आवश्यकता नाही.

हे जास्तता पत्रक डिजिटली तयार केलेले आहे

मिळकत पत्रिका डाउनलोड दिनांक 06/02/2023 12:02:40 PM

वैधता पडताळणी साठी <https://digitalsatbara.mahabhumi.gov.in/DSLR/Login/VerifyPropertyCard> या संकेत स्थळावर 2515100002066944 हा क्रमांक वापरावा.

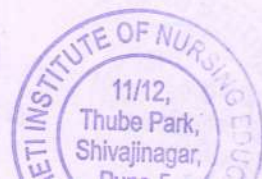

PRINCIPAL
SANCHETI INSTITUTE OF
NURSING EDUCATION
16 SHIVAJI NAGAR

INFRASTRUCTURE

&

ALL DEPARTMENTS

Ground Floor.

GROUND FLOOR PLAN

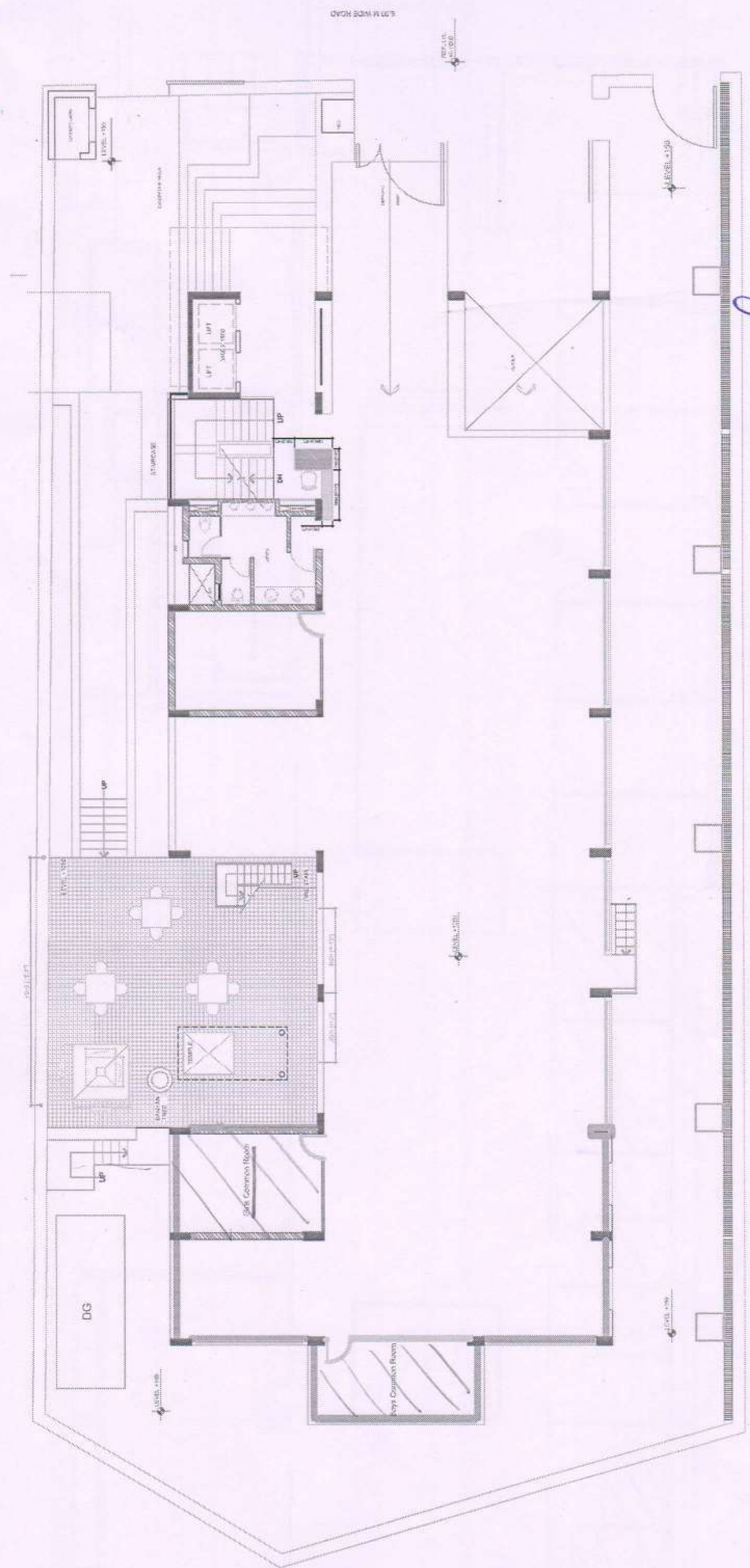

P. Patil
 PRINCIPAL
 SANCHETI INSTITUTE OF
 NURSING EDUCATION
 16, SHIVAJINAGAR
 PUNE-411005



First Floor.

FIRST FLOOR PLAN

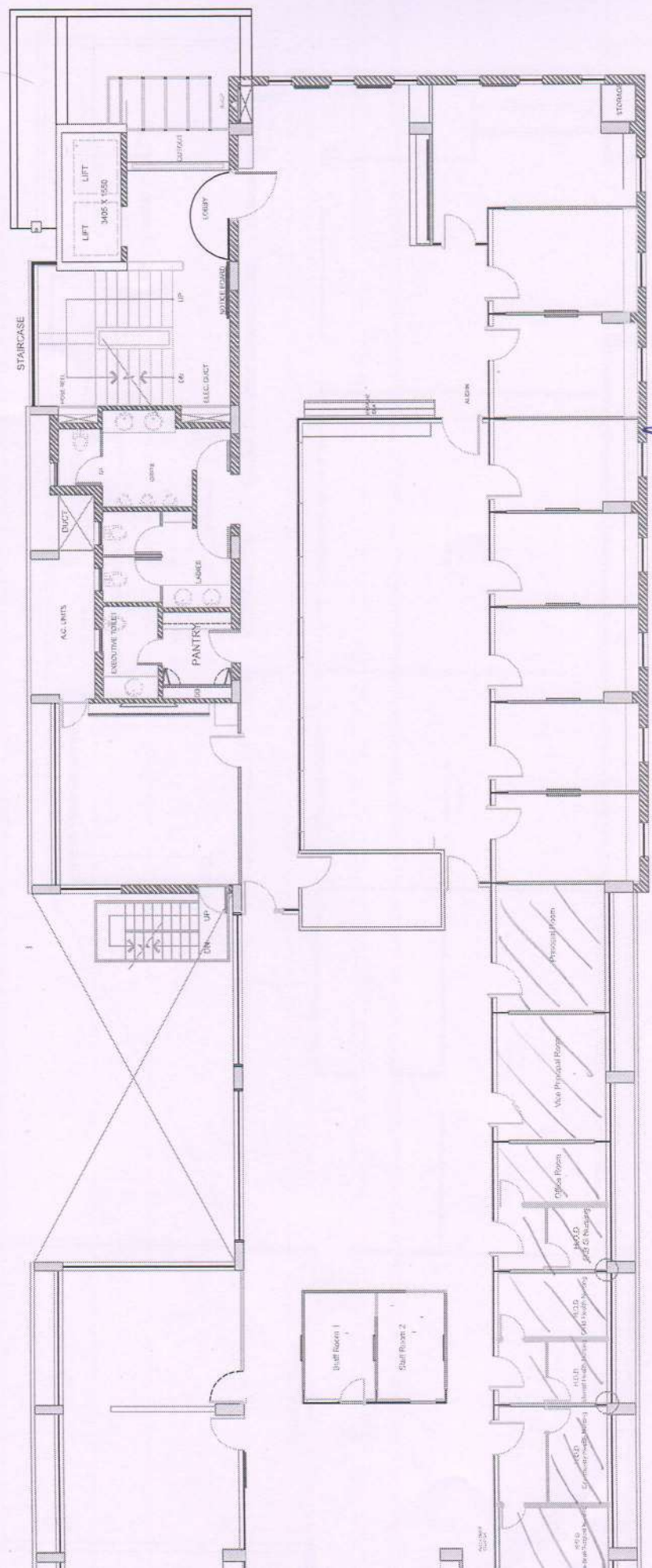

P. Pothan

PRINCIPAL
 SANCHETI INSTITUTE OF
 NURSING EDUCATION
 16, SHIVAJI NAGAR
 PUNE-411005



2nd floor.

SECOND FLOOR PLAN

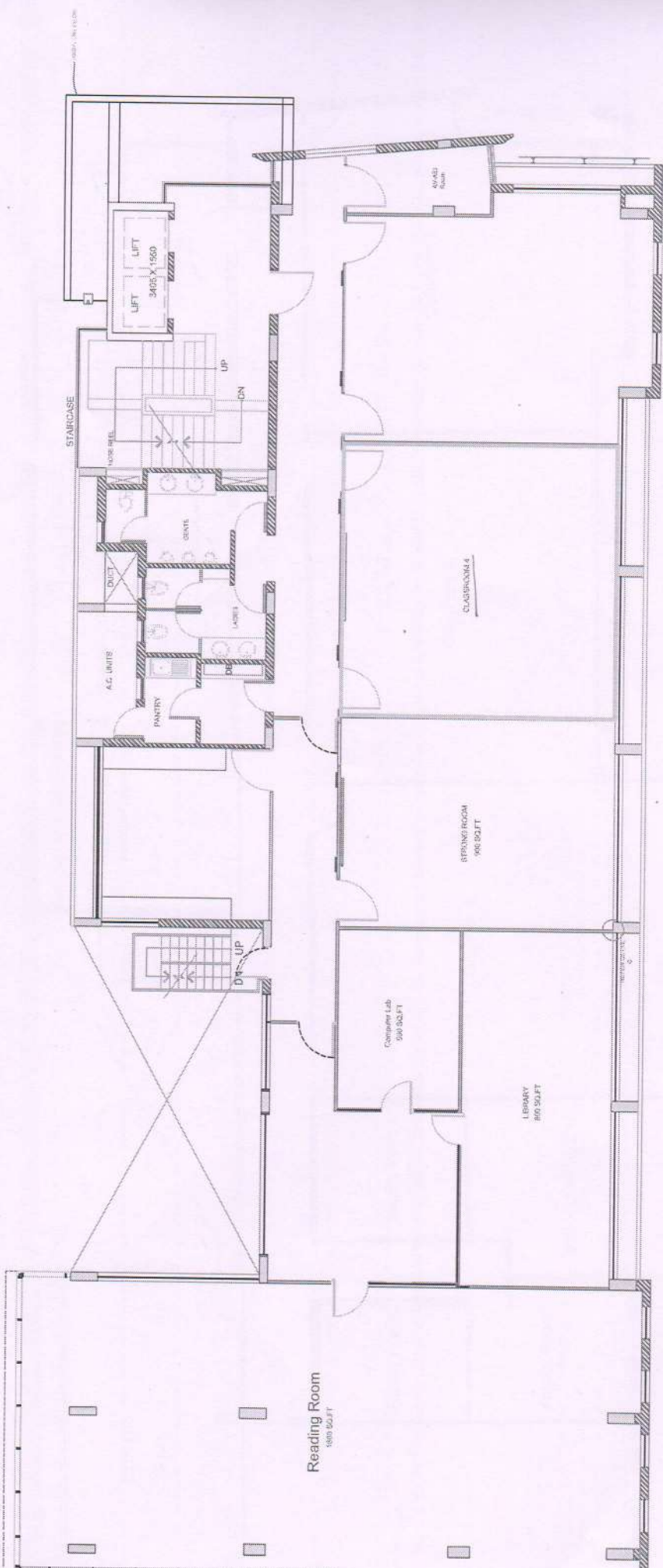

Prathal

PRINCIPAL
SANCHETI INSTITUTE OF
NURSING EDUCATION
16, SHIVAJI NAGAR
PUNE-411005



THIRD FLOOR PLAN

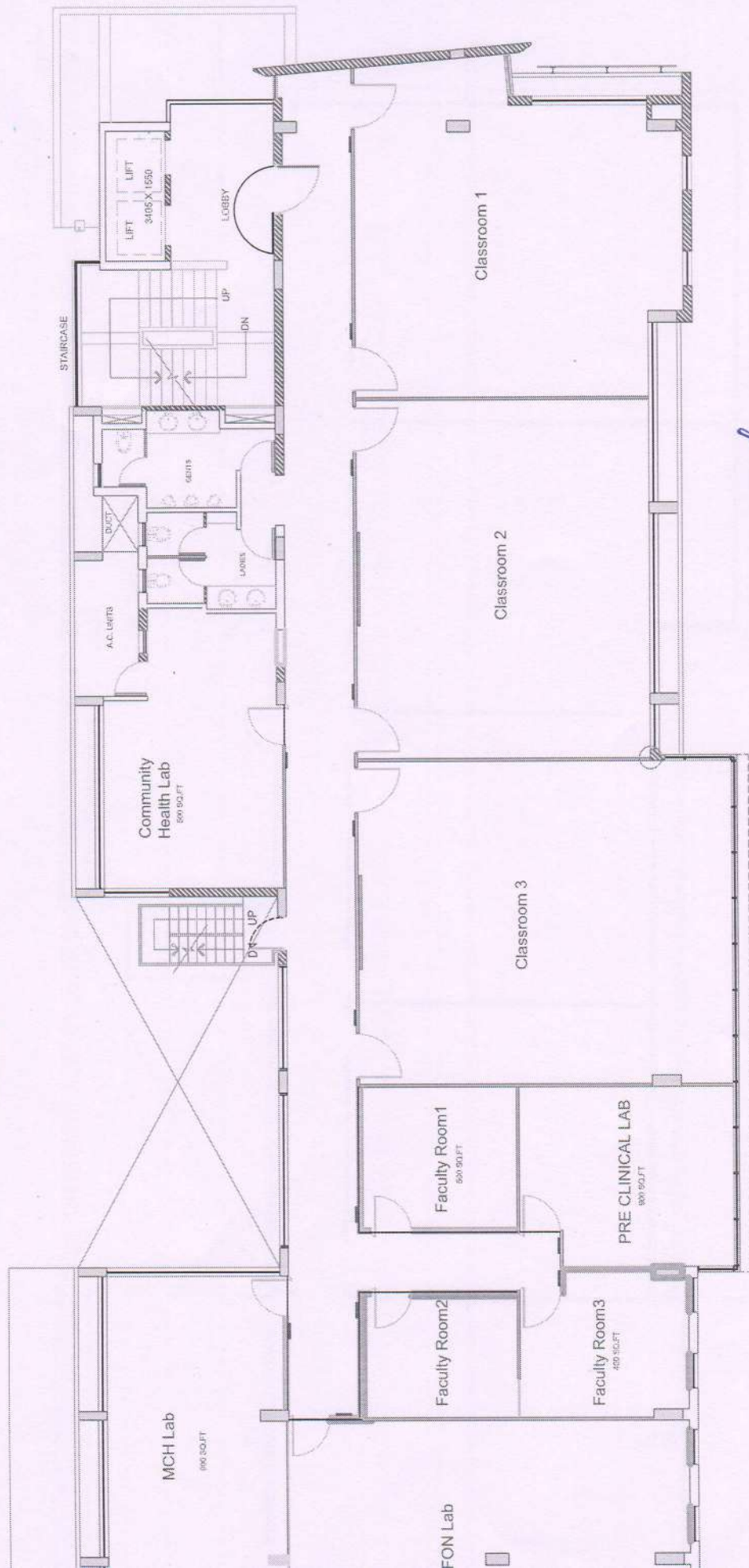

Prathase

PRINCIPAL
SANCHETI INSTITUTE OF
NURSING EDUCATION
16, SHIVAJI NAGAR
PUNE-411005



4th Floor

FOURTH FLOOR PLAN

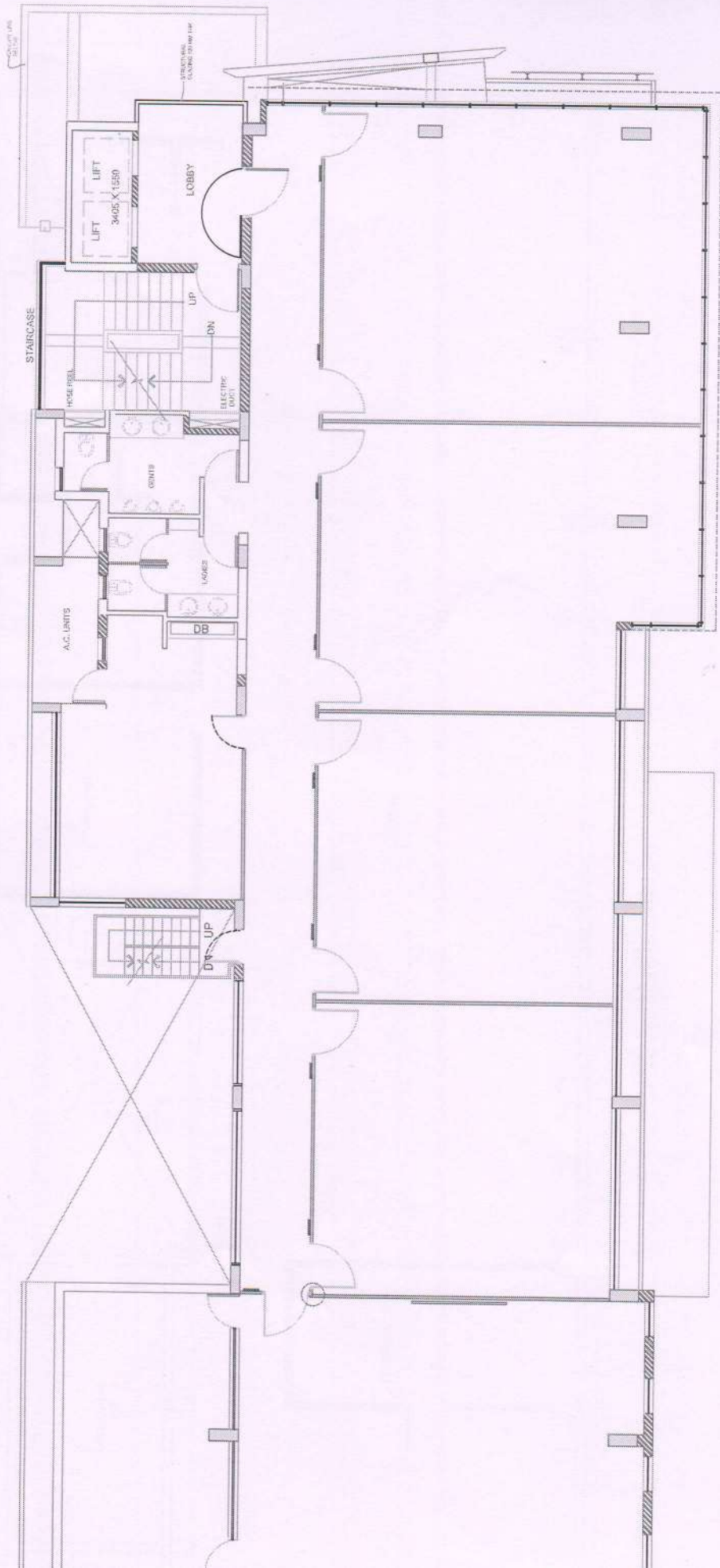

B. Bhatnagar
PRINCIPAL
SANCHETI INSTITUTE OF
NURSING EDUCATION
16, SHIVAJI NAGAR
PUNE-411005



5th floor

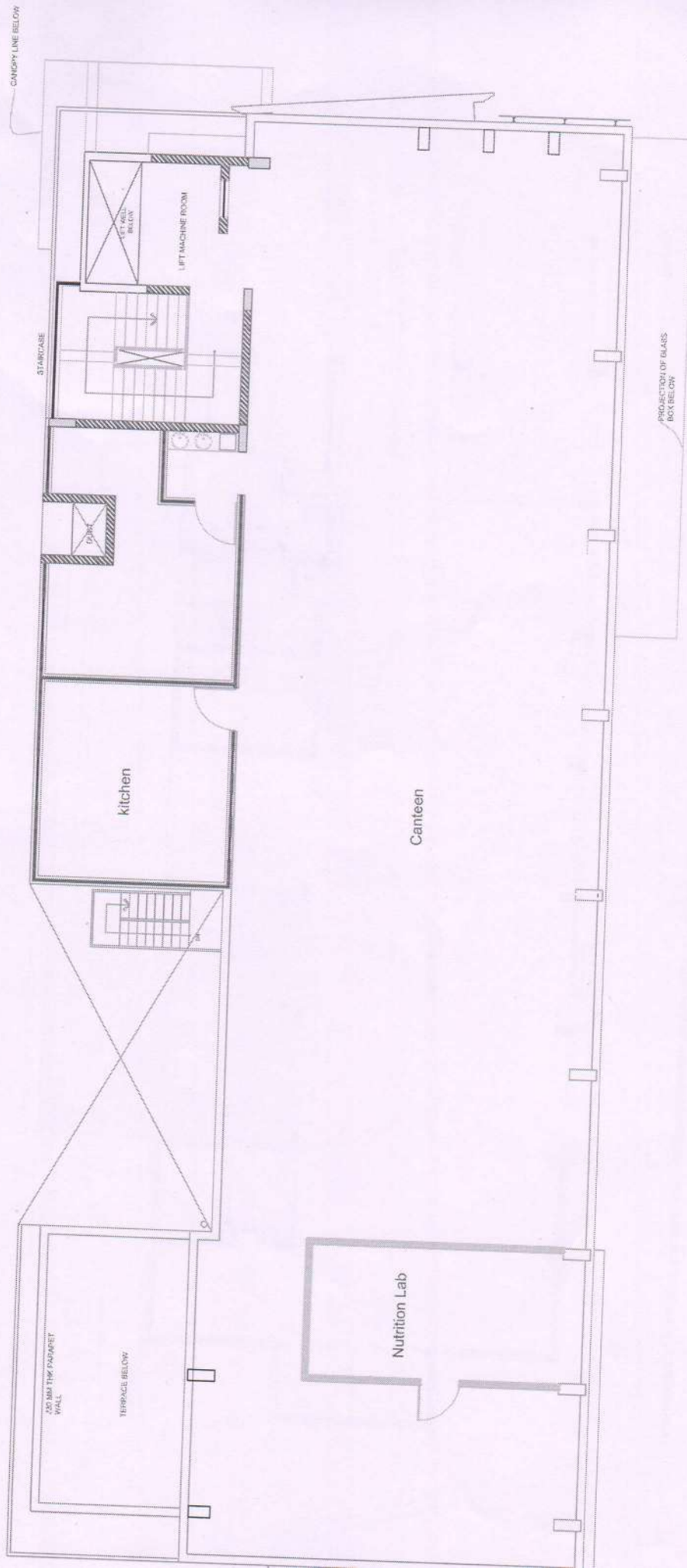

Brothase
PRINCIPAL
SANCHETTI INSTITUTE OF
NURSING EDUCATION
16, SAWAJI NAGAR
PUNE-411005



Principal Office

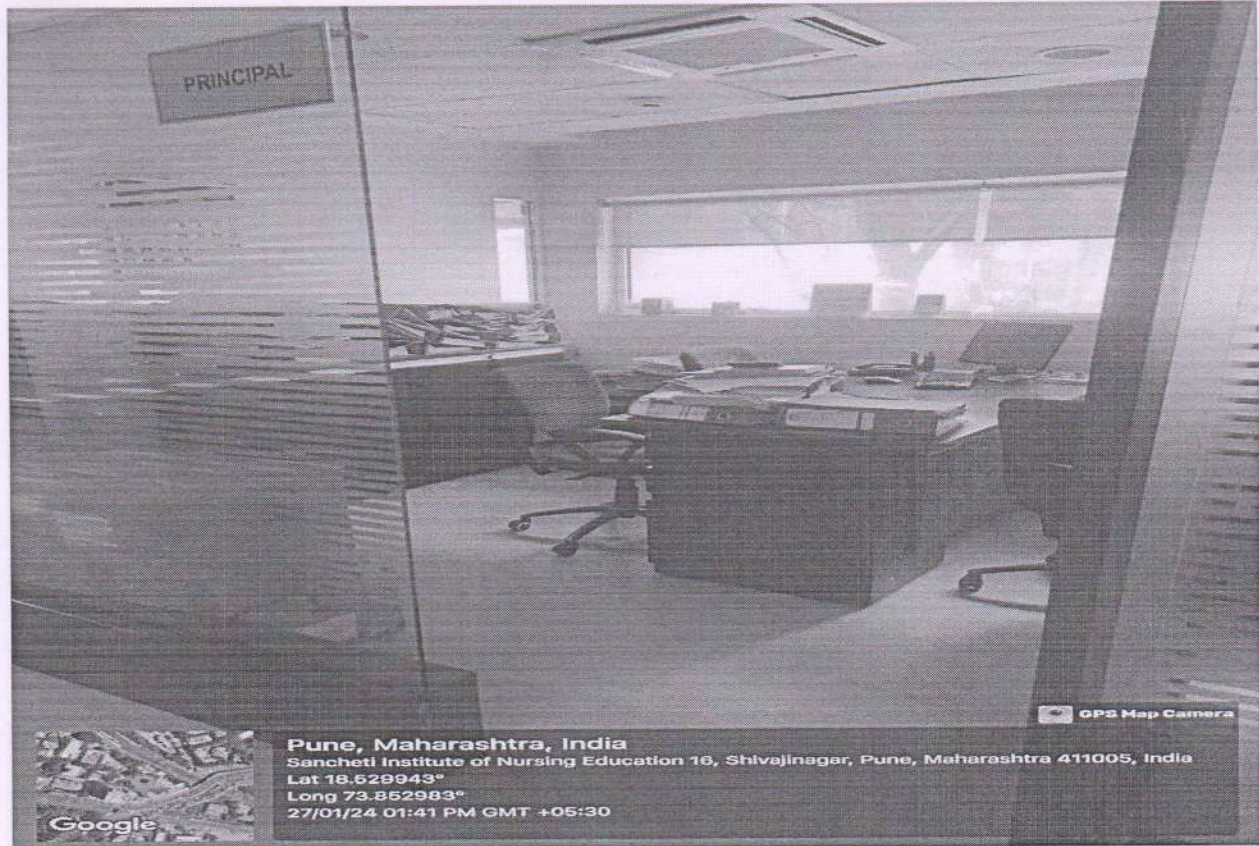

Vice Principal's Office

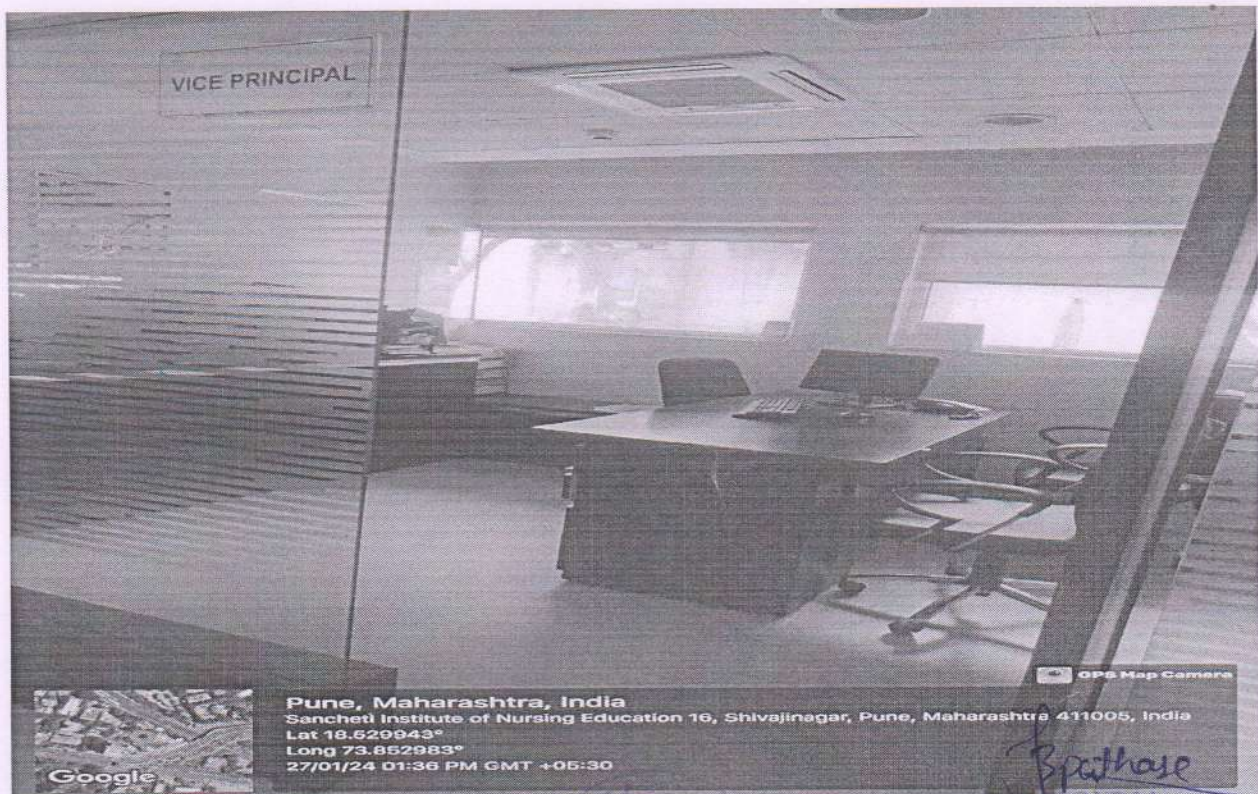

PRINCIPAL
SANCHETI INSTITUTE OF
NURSING EDUCATION
16, SHIVAJI NAGAR

Reception

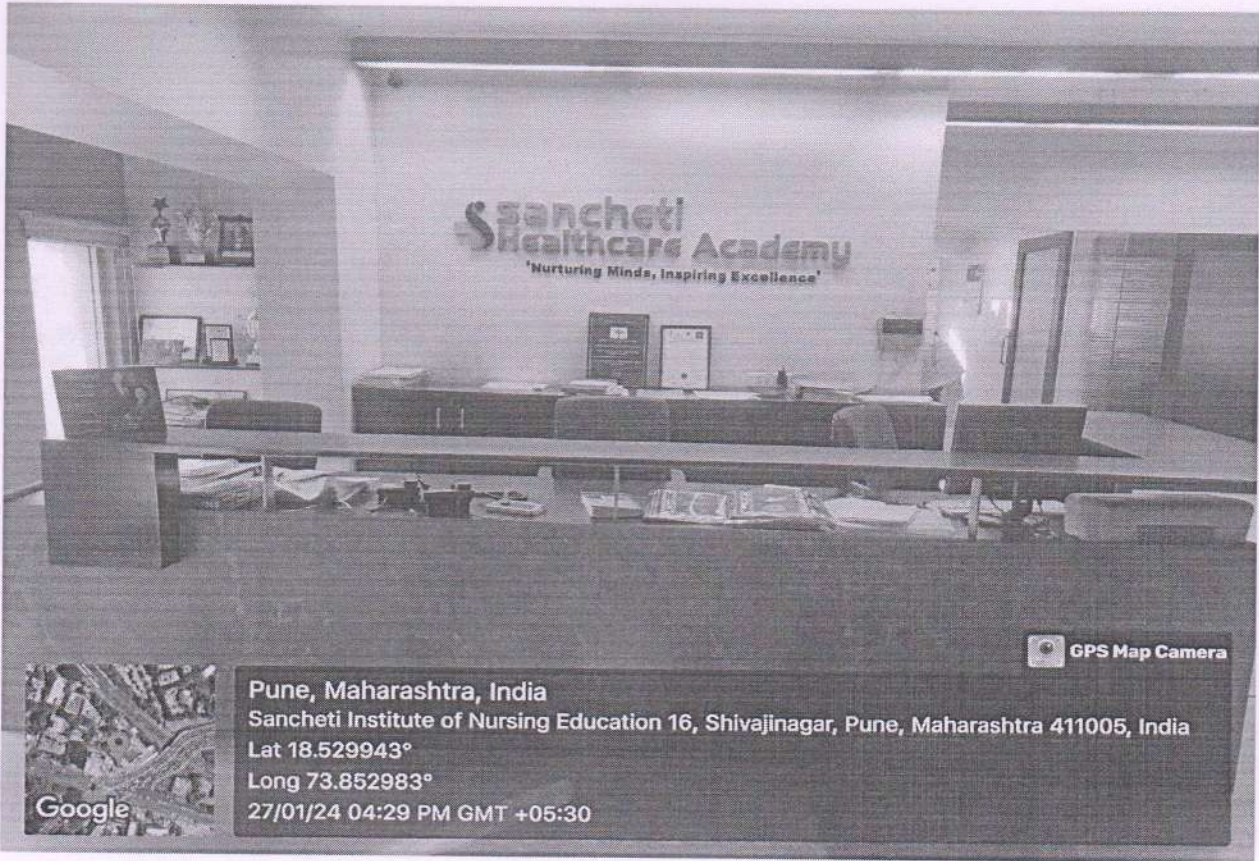

HOD – Obstetrics & Gynecology

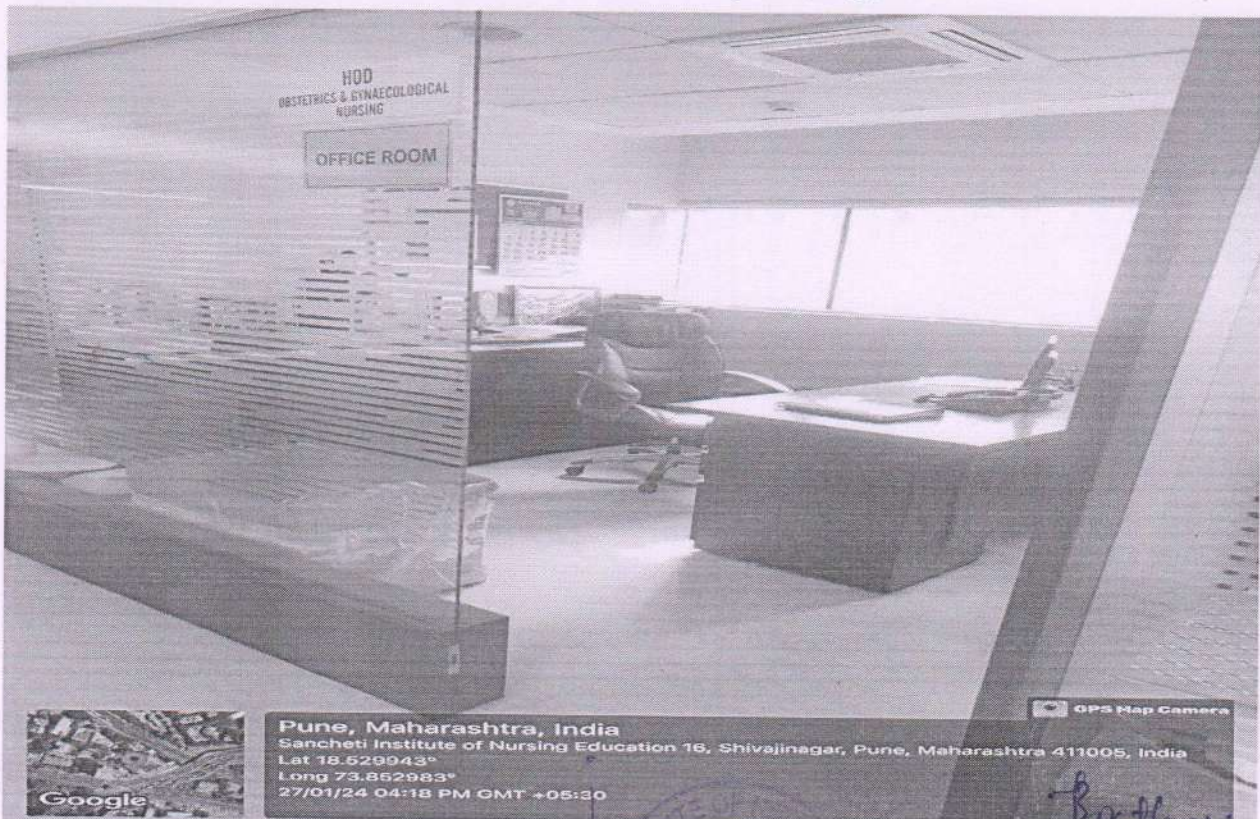

INSTITUTE OF NURSING EDUCATION
11/12,
Thube Park

B. Patil
PRINCIPAL
SANCHETI INSTITUTE OF NURSING EDUCATION

HOD - Child Health Nursing & Mental Health Nursing

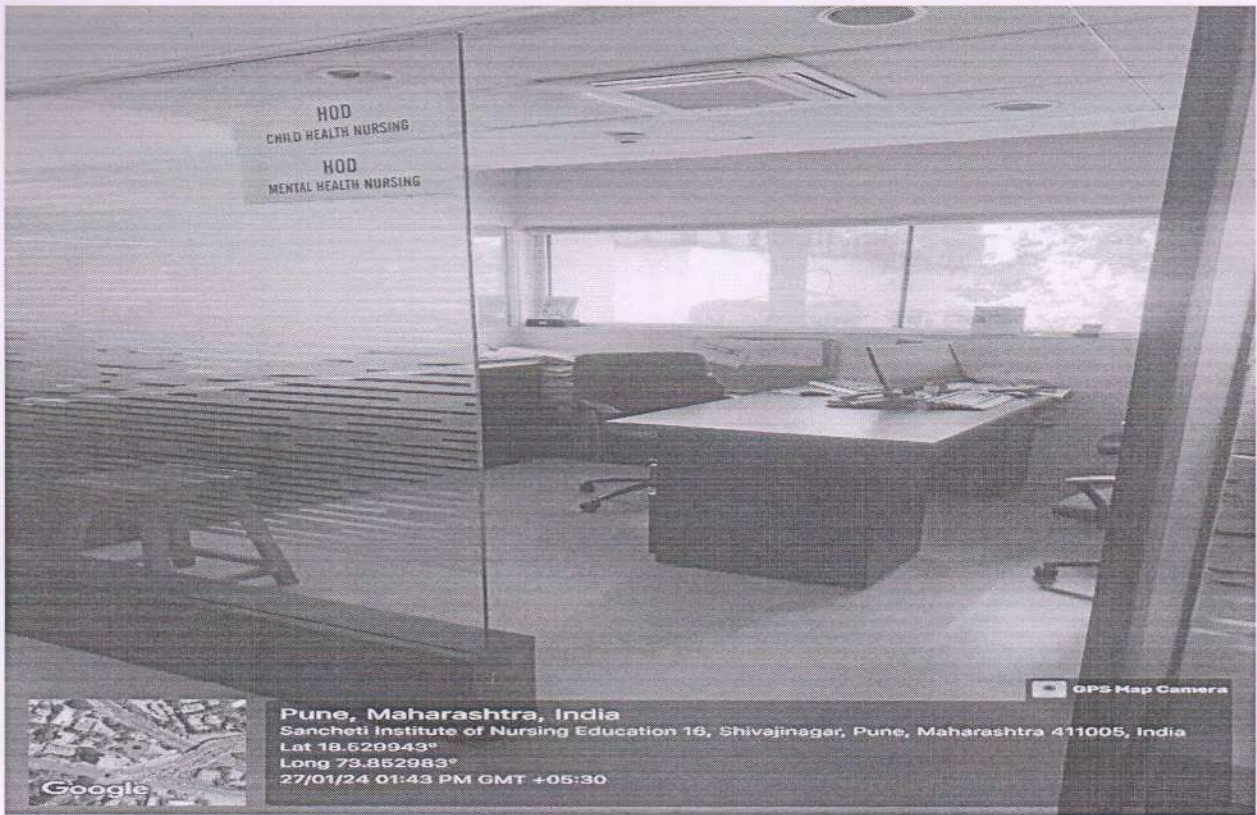

HOD – Community Health Nursing & Medical Surgical Nursing

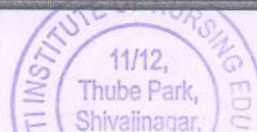

S. Patil
PRINCIPAL
SANCHETI INSTITUTE OF NURSING EDUCATION

Faculty Room 1

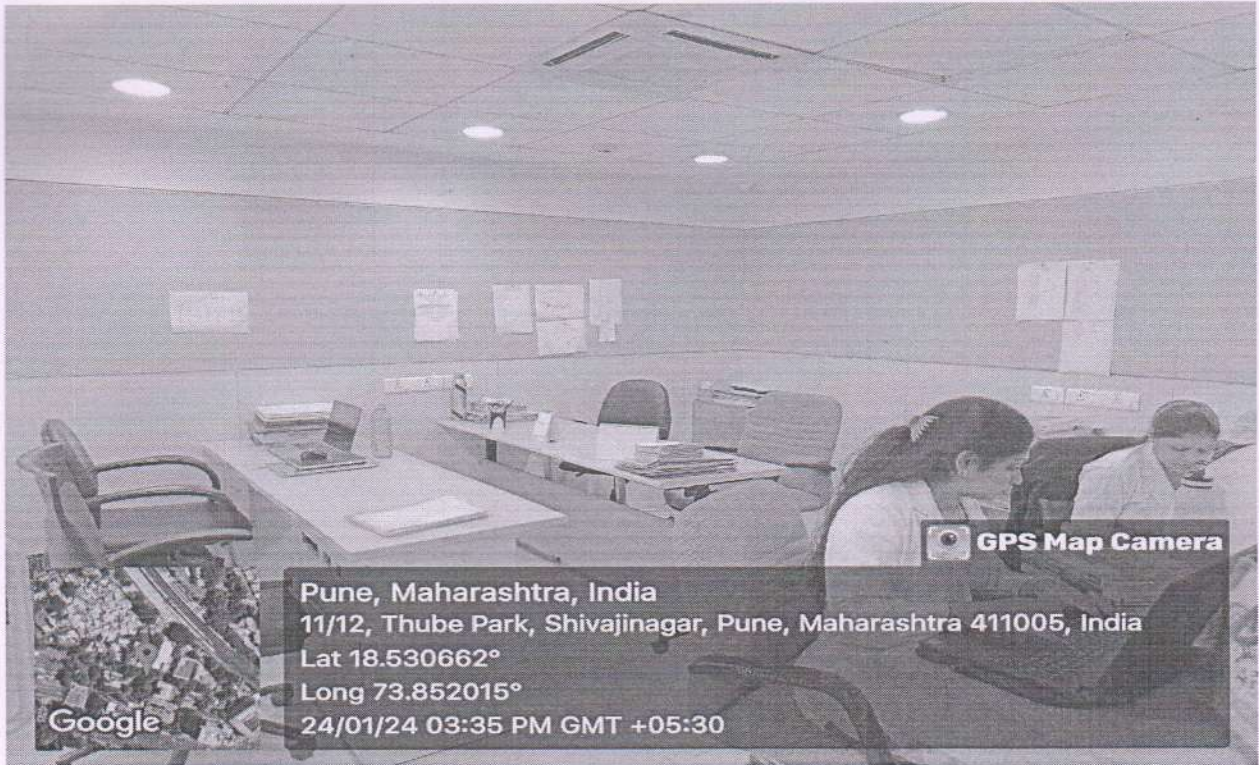

Faculty Room 2

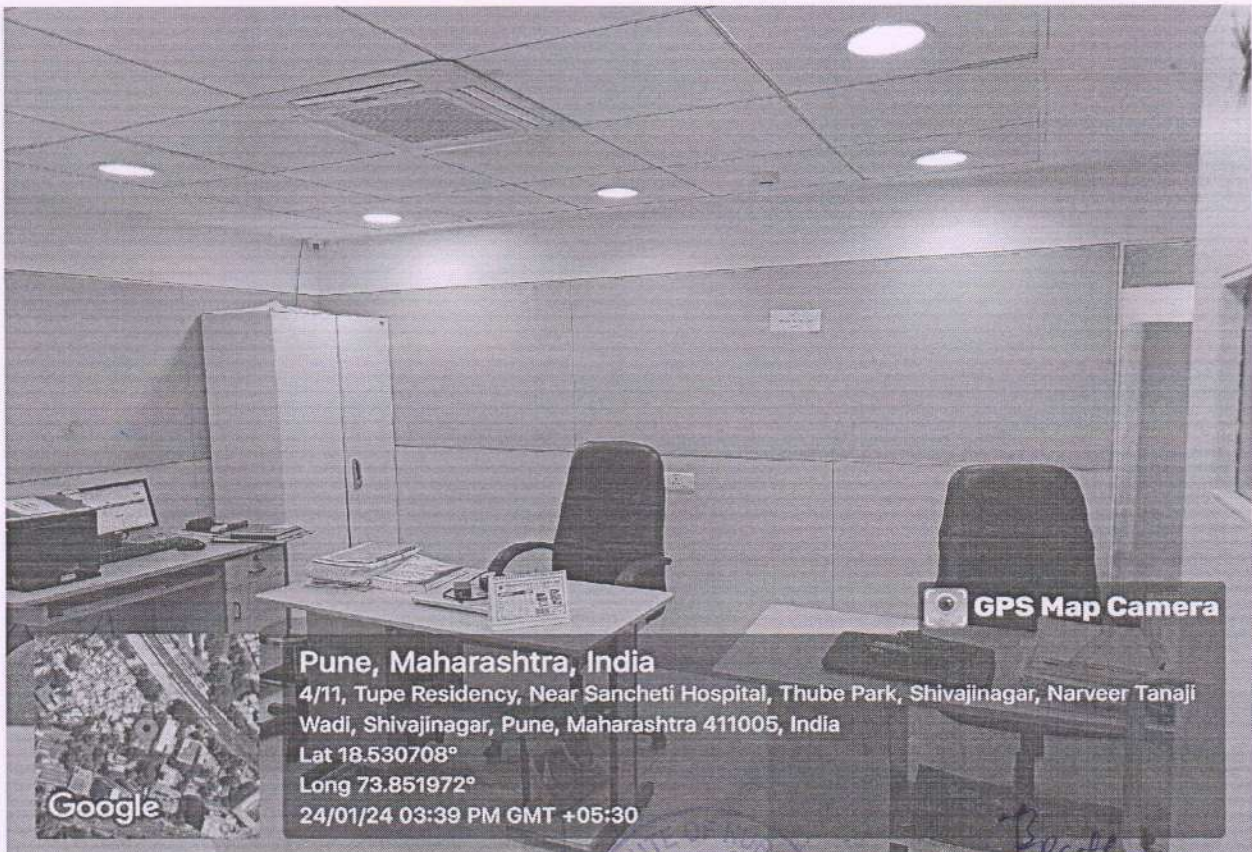

B. Prabhakar
PRINCIPAL
SANCHETI INSTITUTE OF
NURSING EDUCATION

Faculty Room 3

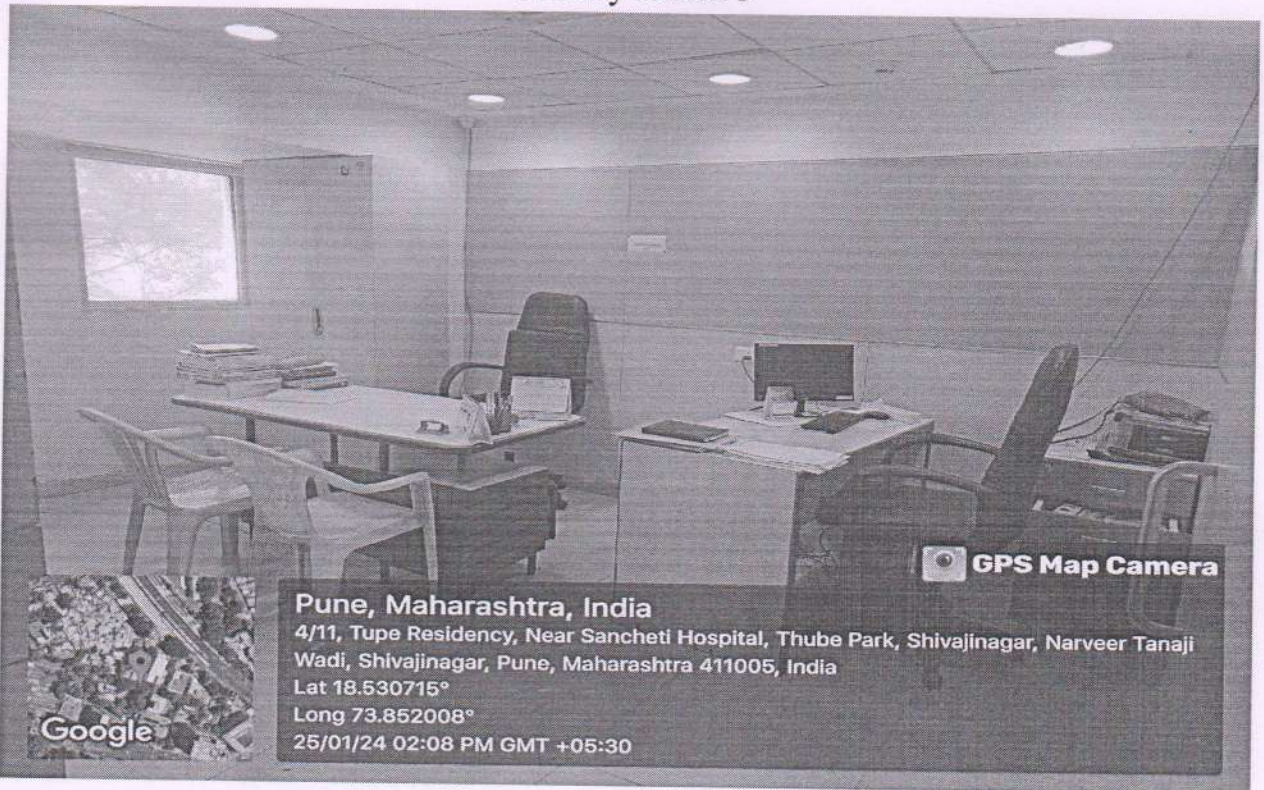

Pune, Maharashtra, India

4/11, Tupe Residency, Near Sancheti Hospital, Thube Park, Shivajinagar, Narveer Tanaji Wadi, Shivajinagar, Pune, Maharashtra 411005, India

Lat 18.530715°

Long 73.852008°

25/01/24 02:08 PM GMT +05:30

Classroom 1

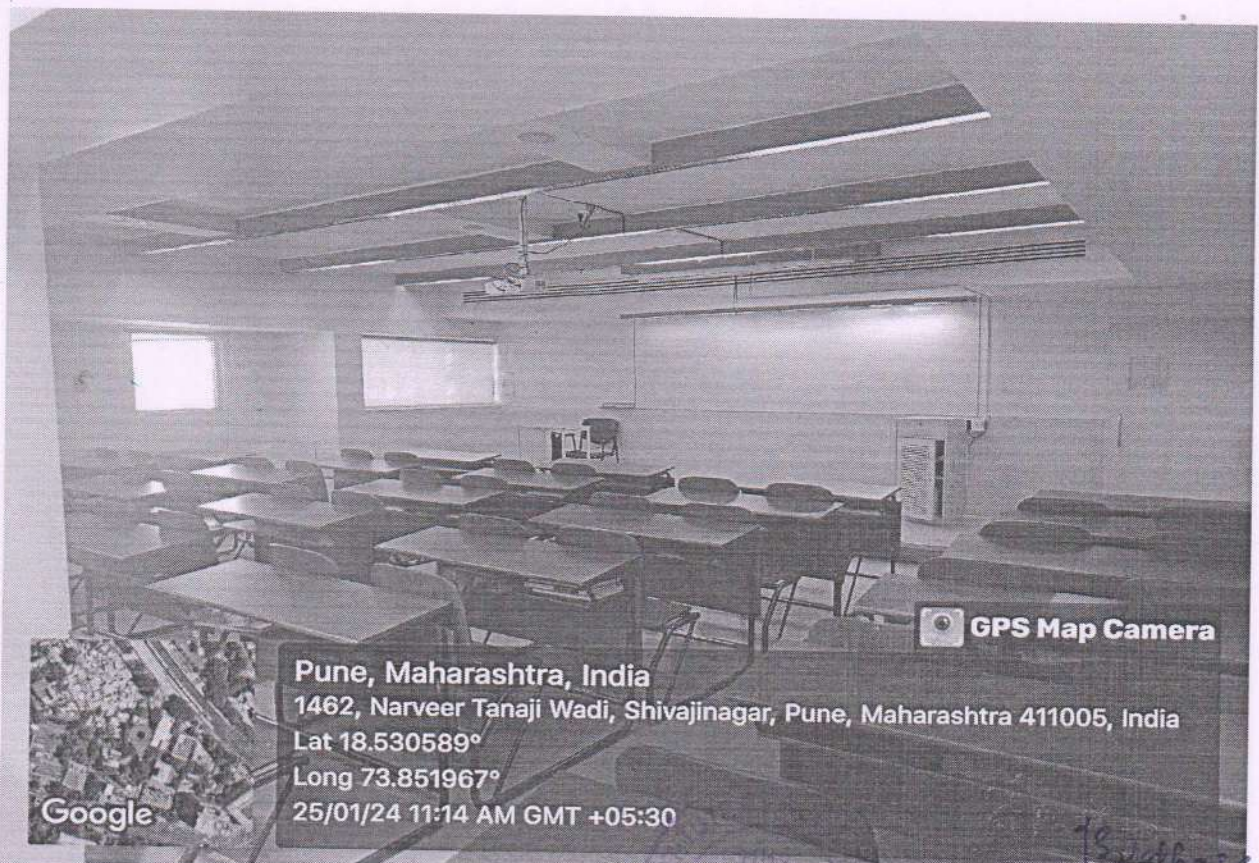

Pune, Maharashtra, India

1462, Narveer Tanaji Wadi, Shivajinagar, Pune, Maharashtra 411005, India

Lat 18.530589°

Long 73.851967°

25/01/24 11:14 AM GMT +05:30

Thube Park, Shivajinagar

PRINCIPAL

Classroom 2

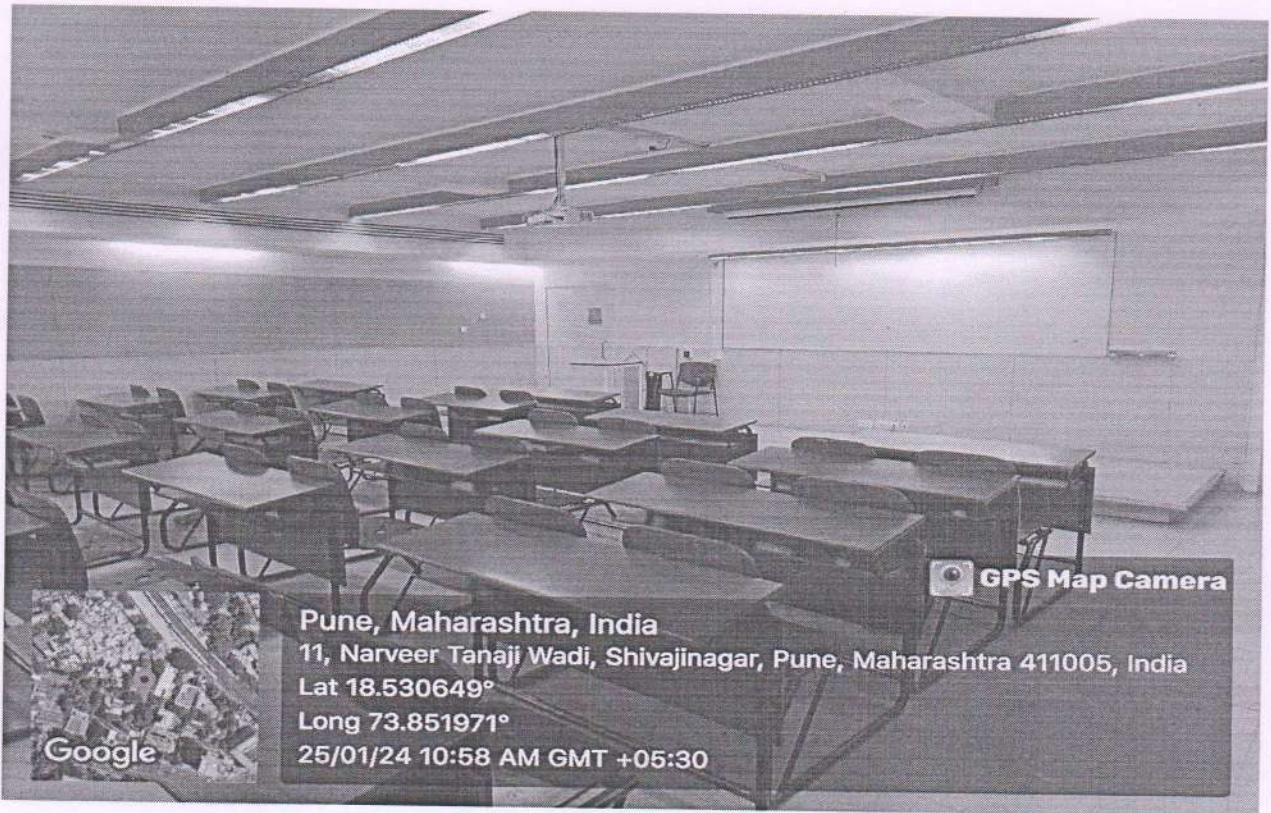

Classroom 3

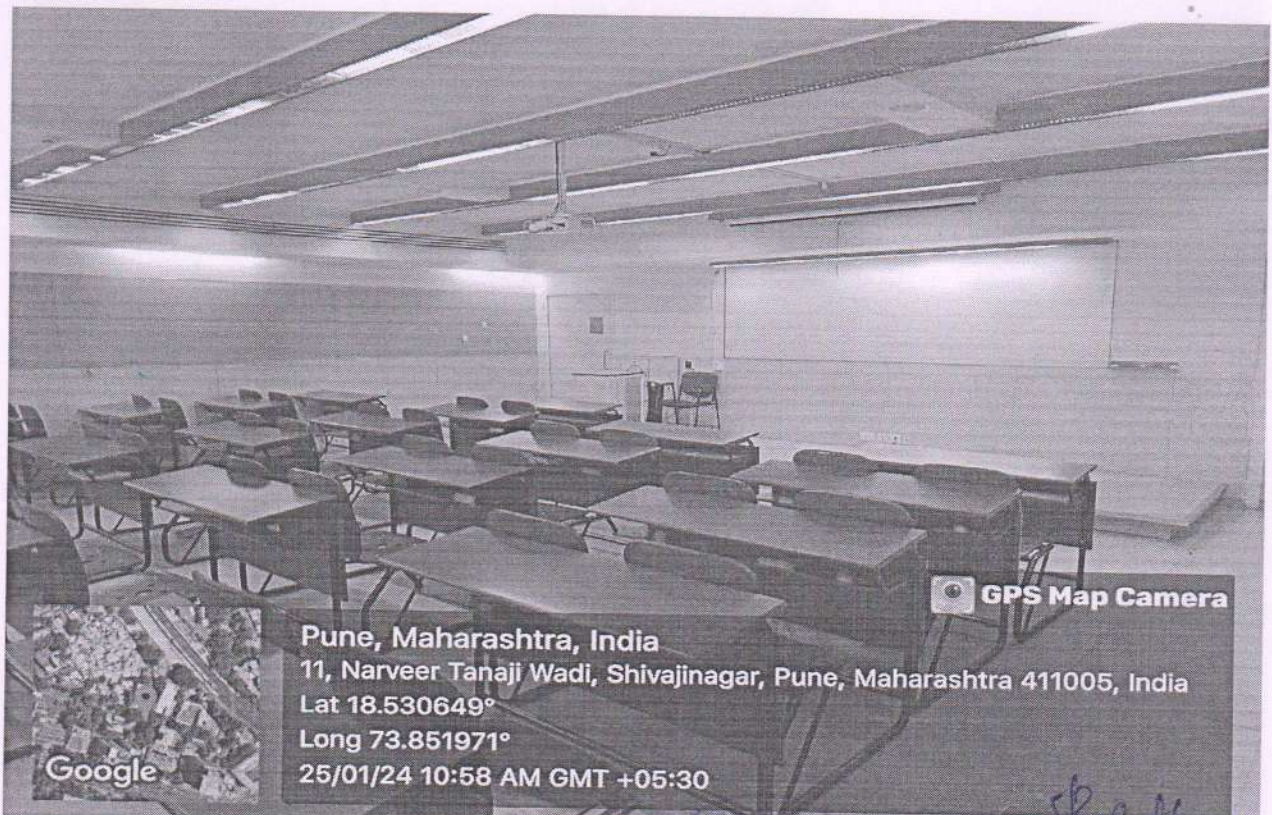

S. Sancheti
PRINCIPAL
SANCHETI INSTITUTE OF

Classroom 4

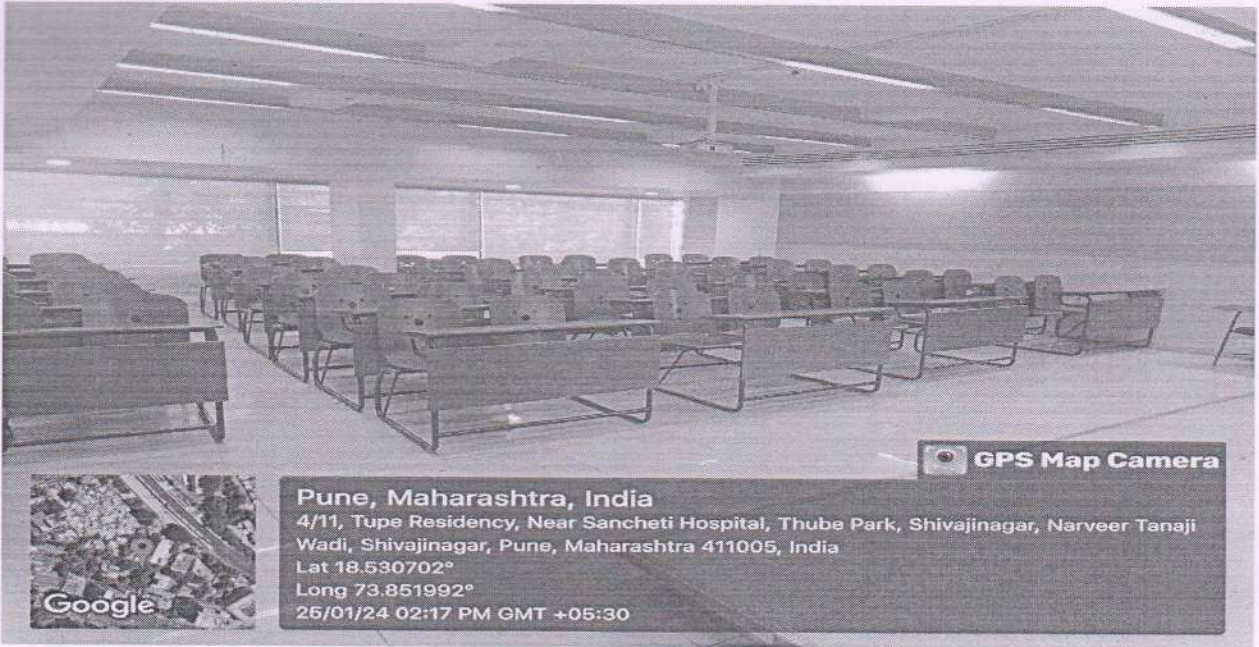

Water Purifier

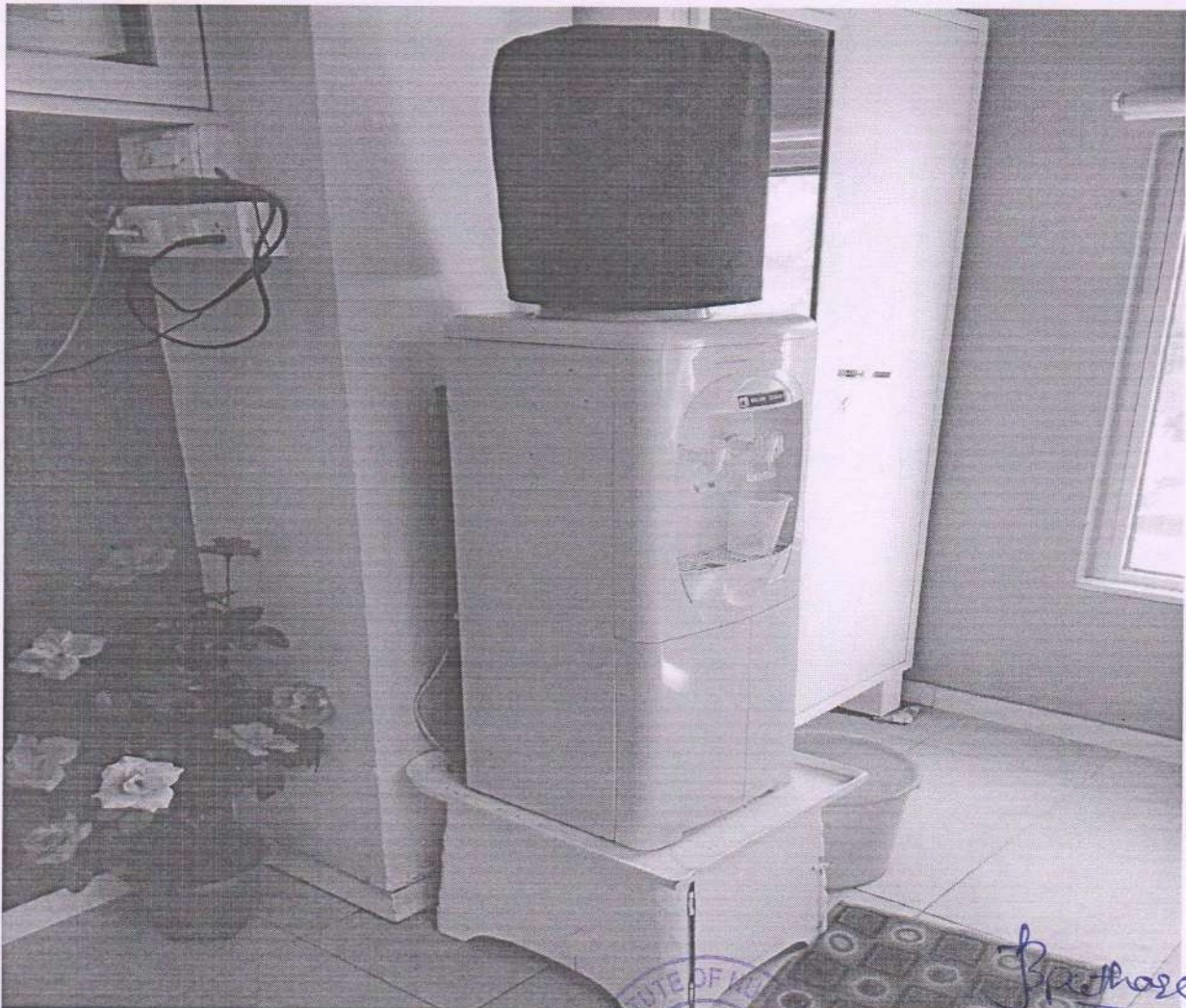

INSTITUTE OF MANAGEMENT
11/12,
Thube Park,
SHIVAJINAGAR, PUNE

PRINCIPAL
SANCHETI INSTITUTE OF

FON & Advance Skill Lab

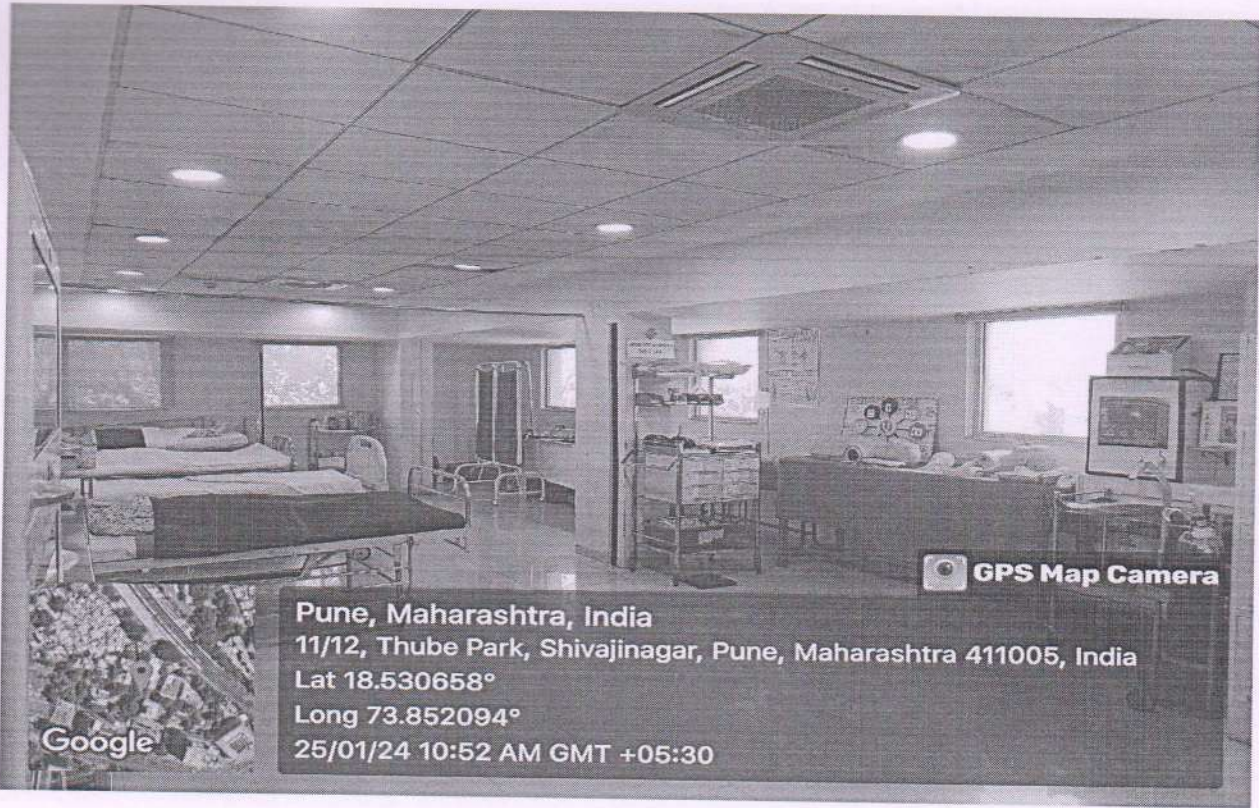

Google

Pune, Maharashtra, India
11/12, Thube Park, Shivajinagar, Pune, Maharashtra 411005, India
Lat 18.530658°
Long 73.852094°
25/01/24 10:52 AM GMT +05:30

Community Health Nursing

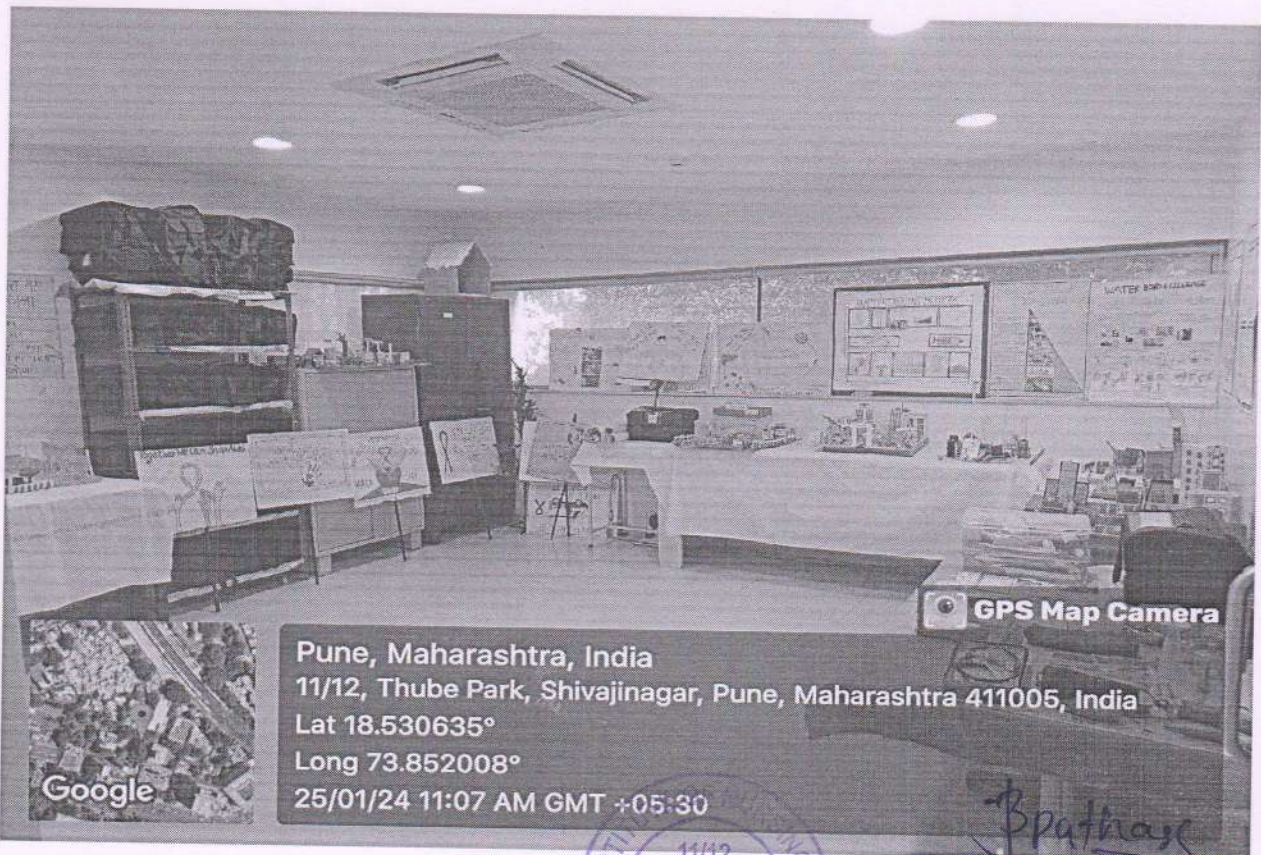

Google

Pune, Maharashtra, India
11/12, Thube Park, Shivajinagar, Pune, Maharashtra 411005, India
Lat 18.530635°
Long 73.852008°
25/01/24 11:07 AM GMT +05:30

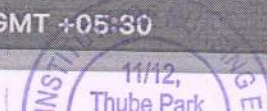

Pre-Clinical Science Lab

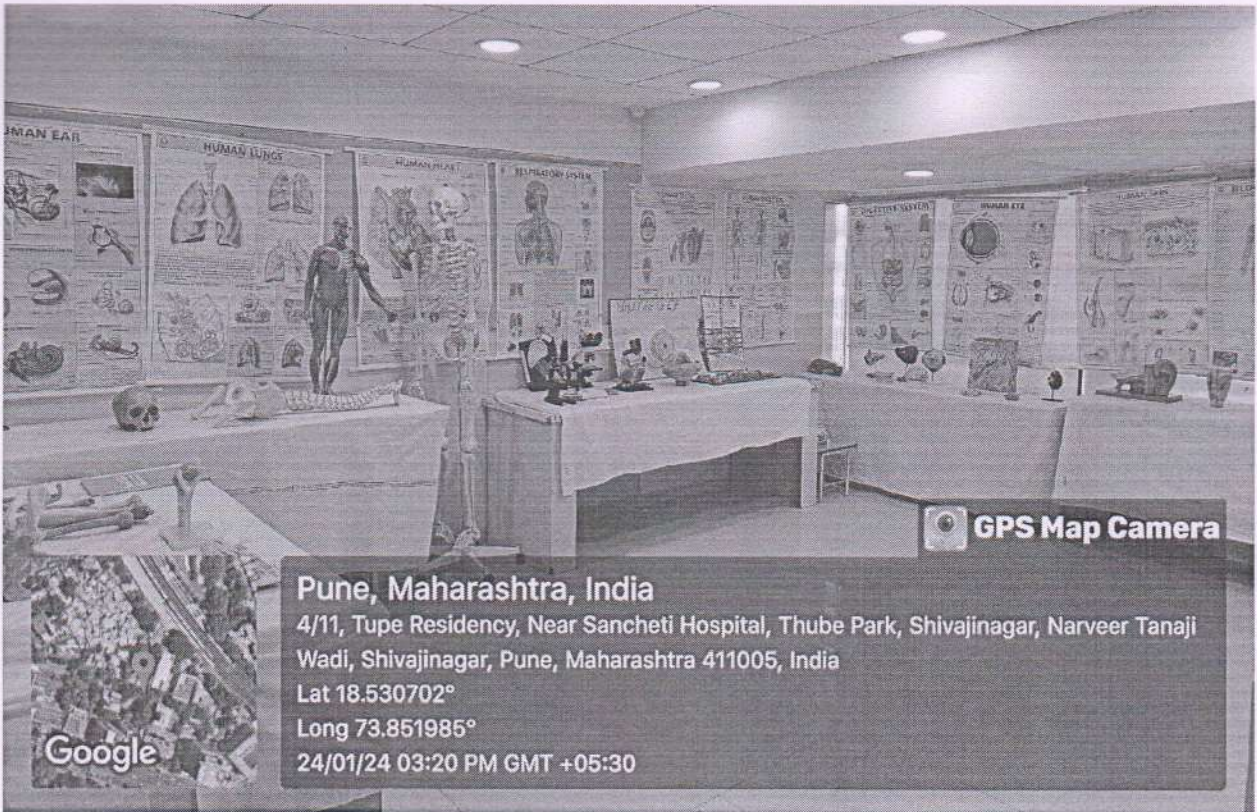

Pune, Maharashtra, India

4/11, Tupe Residency, Near Sancheti Hospital, Thube Park, Shivajinagar, Narveer Tanaji Wadi, Shivajinagar, Pune, Maharashtra 411005, India

Lat 18.530702°

Long 73.851985°

24/01/24 03:20 PM GMT +05:30

Google

OBG & Pediatric Lab



Pune, Maharashtra, India

Thube Park, GVJ2+5WX, Narveer Tanaji Wadi, Shivajinagar, Pune, Maharashtra 411005, India

Lat 18.530624°

Long 73.85233°

24/01/24 03:10 PM GMT +05:30

Google

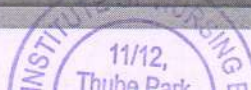

B. Pruthi
PRINCIPAL
SANCHETI INSTITUTE OF

Librarian
Desk



Library
Lobby



INSTITUTE OF NURSING
11712, Tulsa, Oklahoma

Brothman
PRINCIPAL

Reading Room for Students

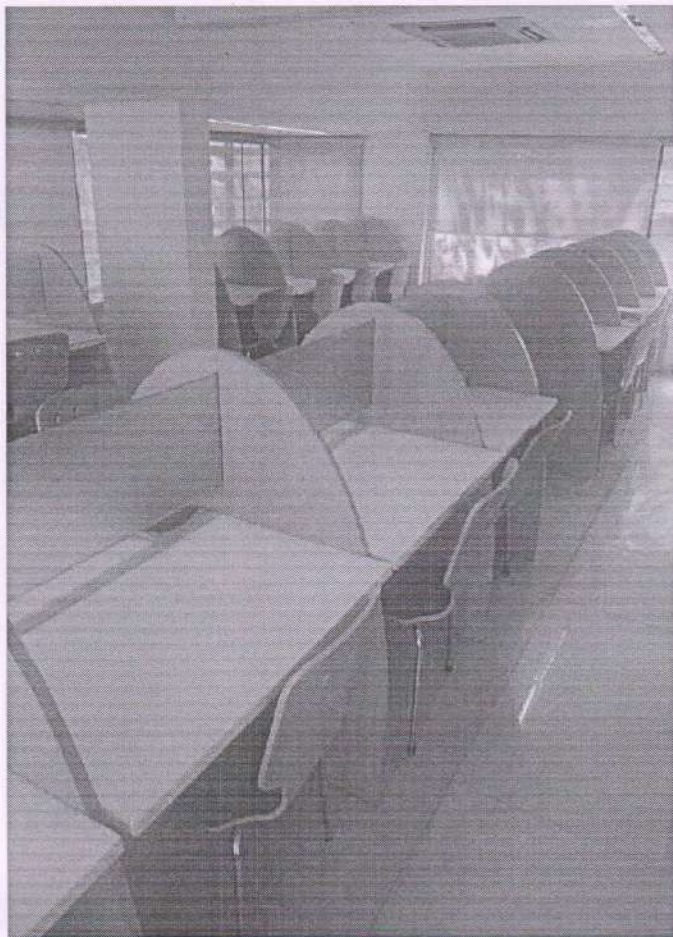

Room for Books and Journals

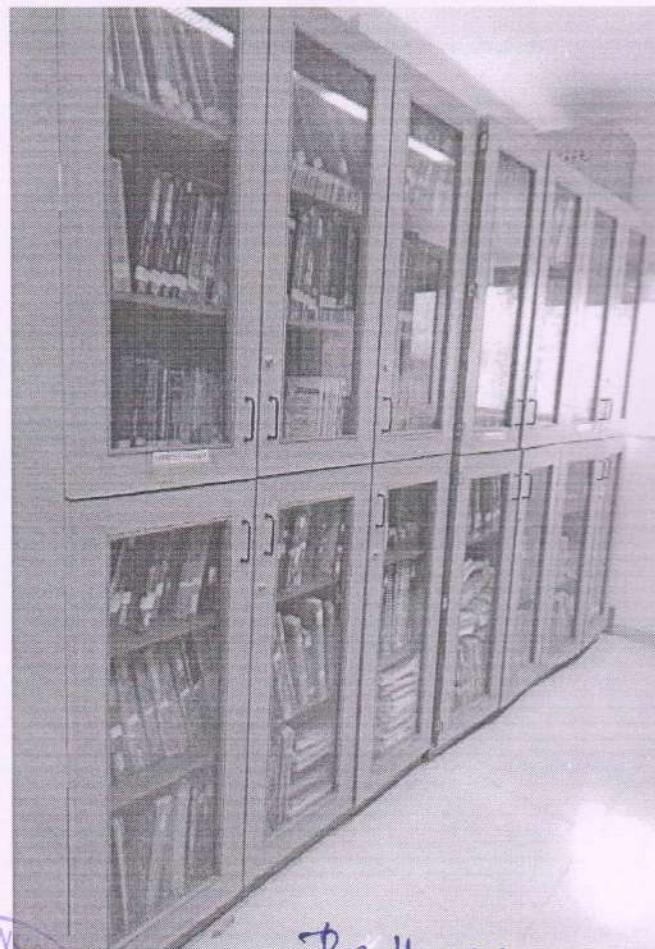
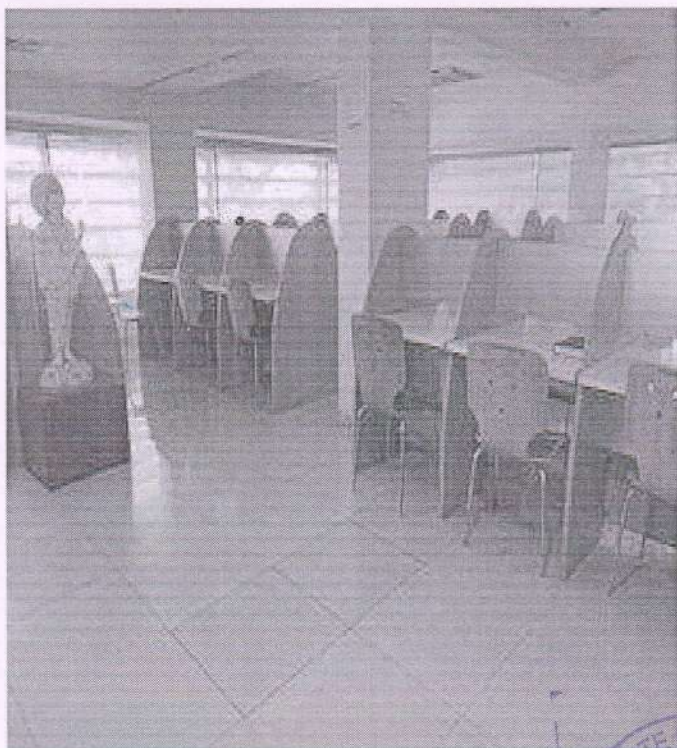

Computer Laboratory with Internet Facility

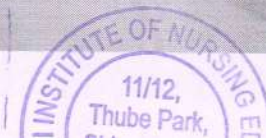

B. Pruthi
PRINCIPAL
SANCHETI INSTITUTE OF

Record & Central Store Room

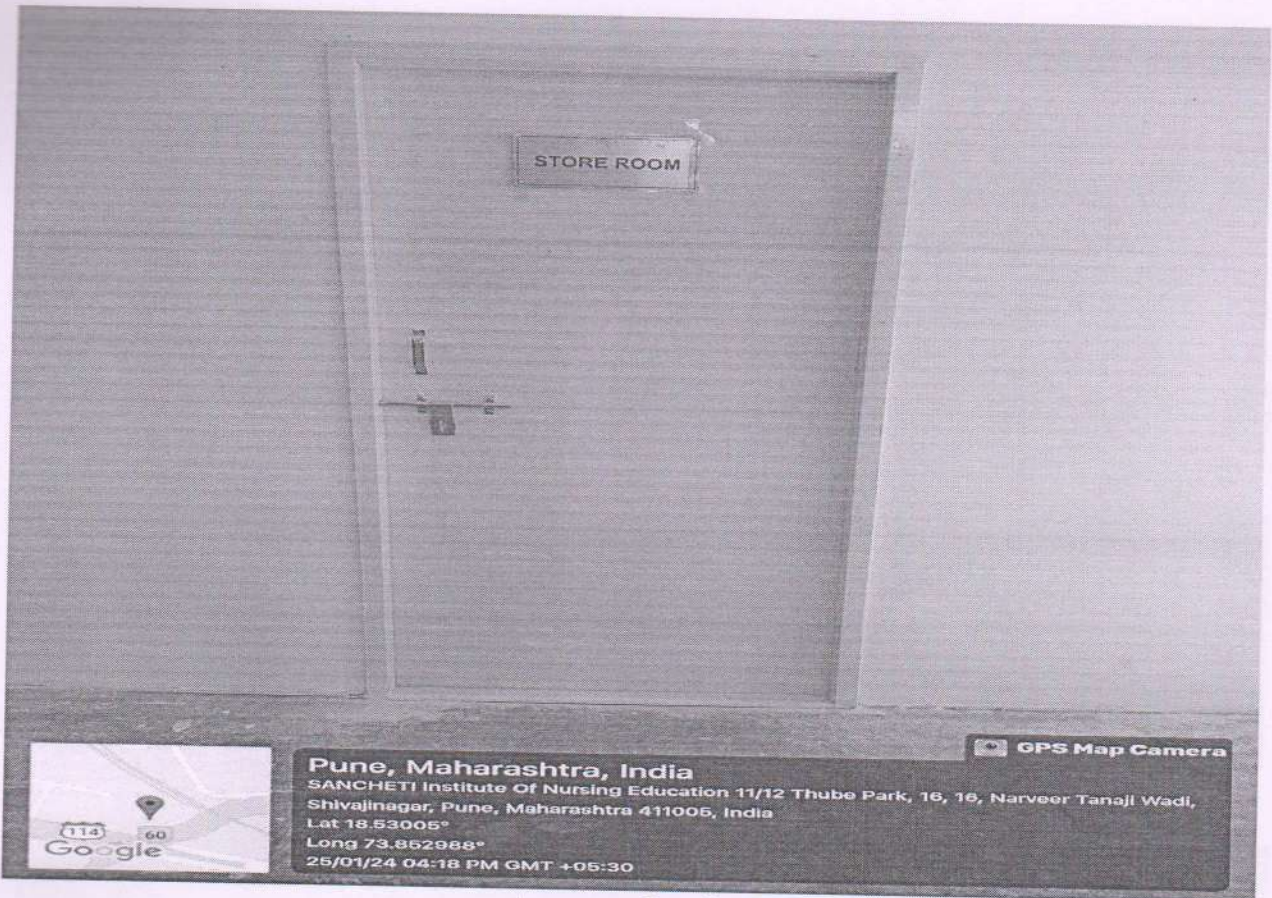

Account Section

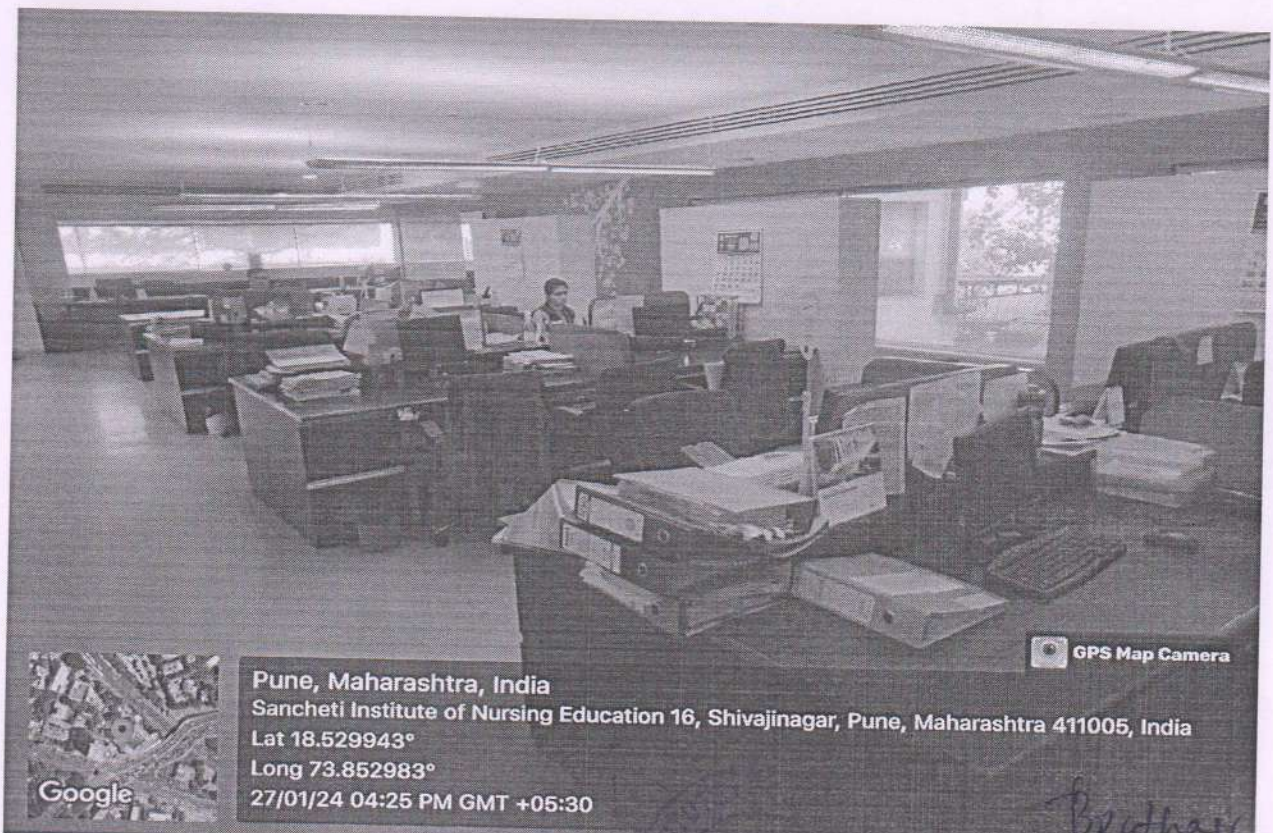

SANCHETI INSTITUTE OF NURSING EDUCATION
11/12 Thube Park

Brathaxi
PRINCIPAL

Photocopier



Printer

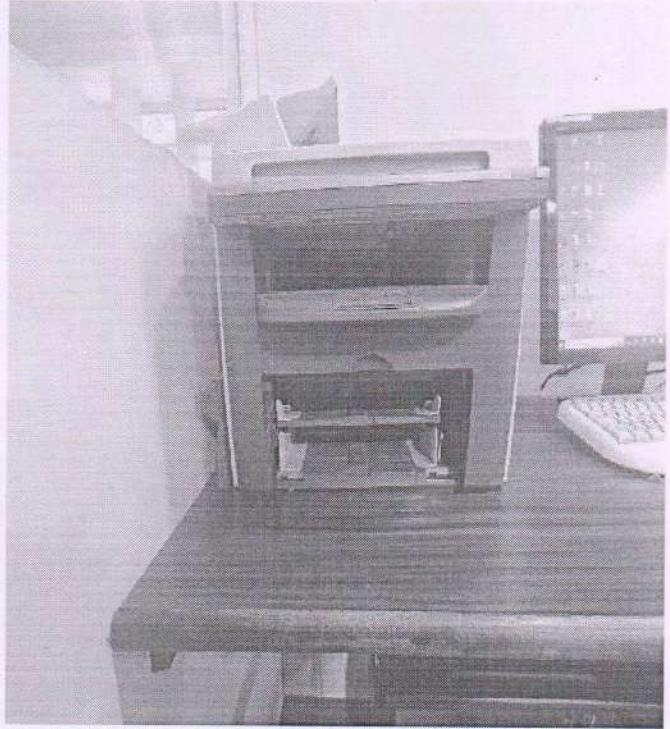

Auditorium

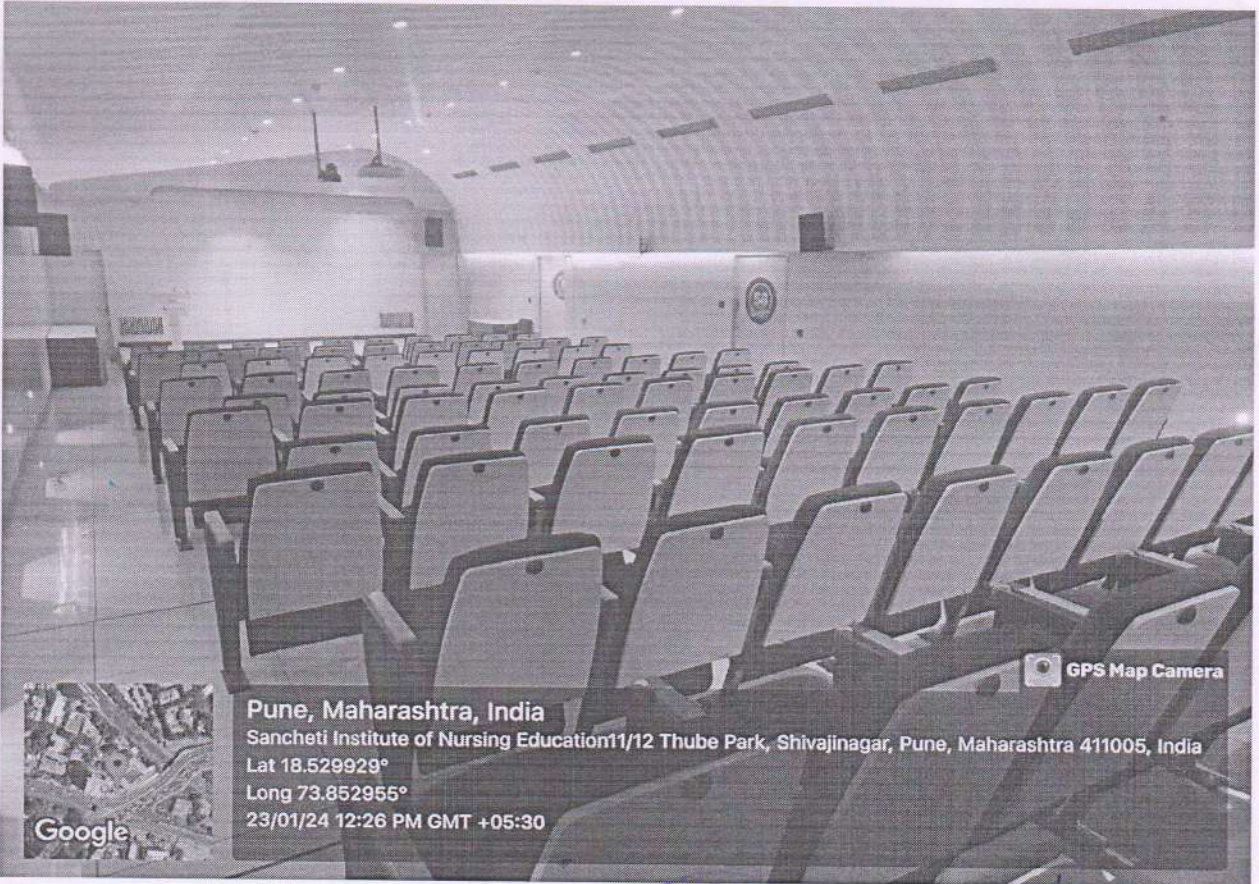

Pune, Maharashtra, India
Sancheti Institute of Nursing Education 11/12 Thube Park, Shivajinagar, Pune, Maharashtra 411005, India
Lat 18.529929°
Long 73.852955°
23/01/24 12:26 PM GMT +05:30

GPS Map Camera

Google

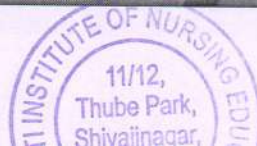

B. P. Ghose
PRINCIPAL
SANCHETI INSTITUTE OF NURSING EDUCATION

Canteen Kitchen



Canteen Seating Area



SANCHETI INSTITUTE OF NURSING EDUCATION
11/12,
Thube Park,
Shivajinagar,

Brothase
PRINCIPAL
SANCHETI INSTITUTE OF
NURSING EDUCATION

Parking



Elevator

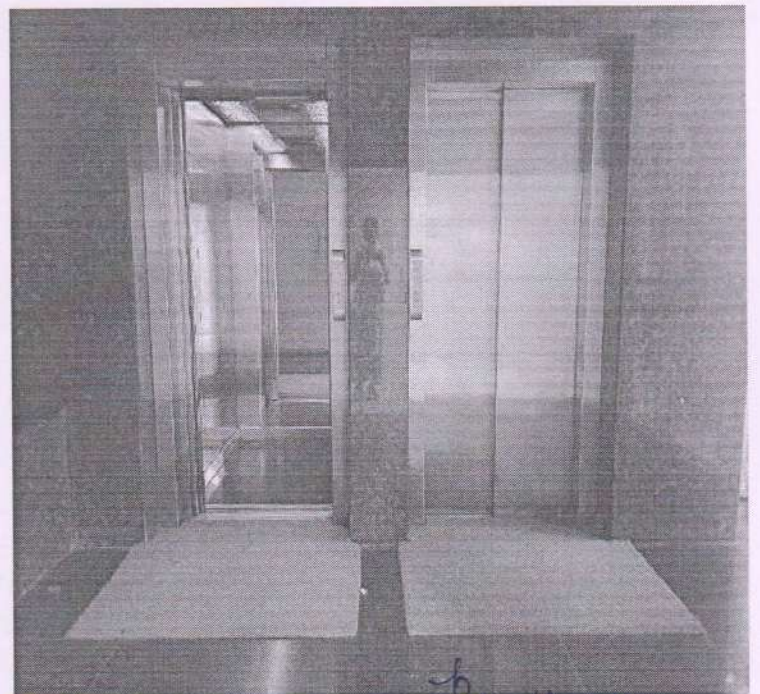

TI INSTITUTE OF NURSING EDUCATION
11/12,
Thube Park,
Shivajinagar.

Pruthi
PRINCIPAL
SANCHETI INSTITUTE OF
NURSING EDUCATION

Girl's Common Room

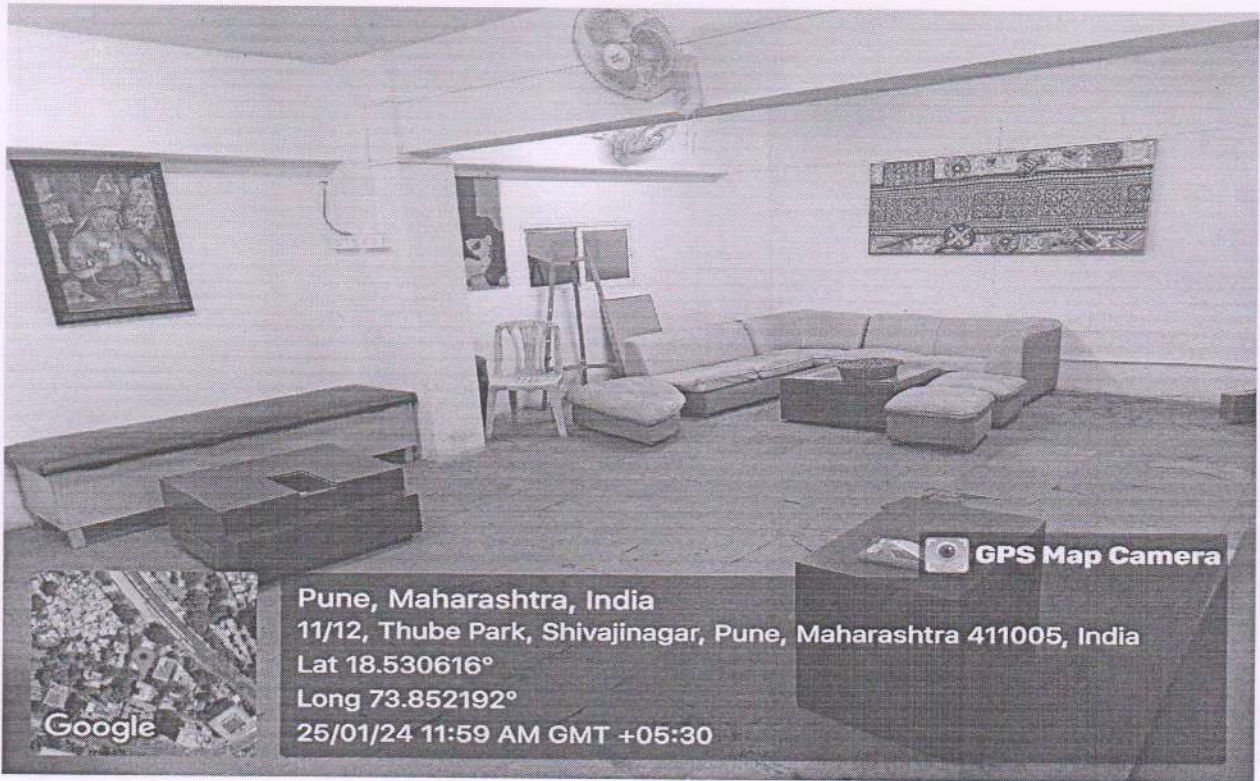

Boy's Common Room

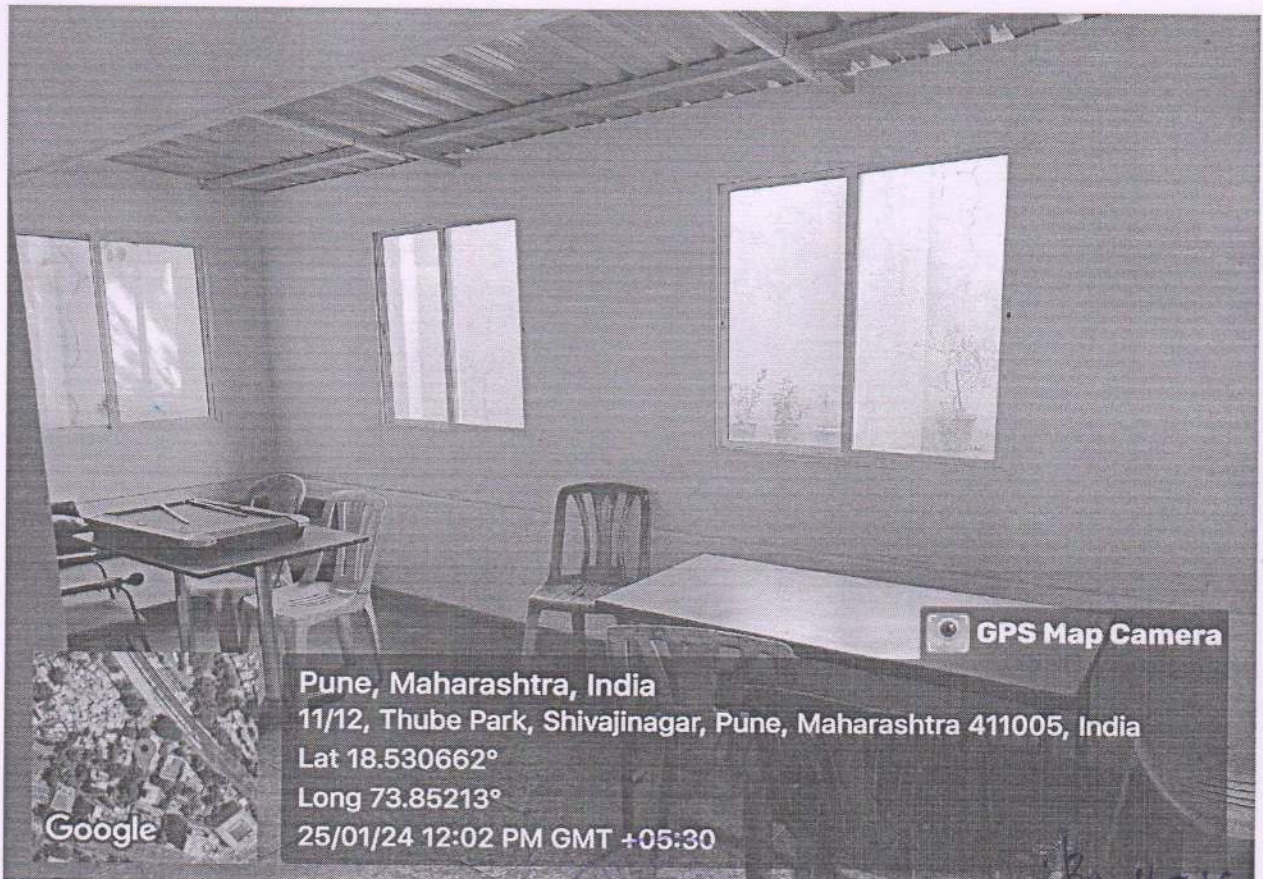

11/12,
Thube Park

Pruthose
PRINCIPAL
SANGHVI

Indoor game Facilities

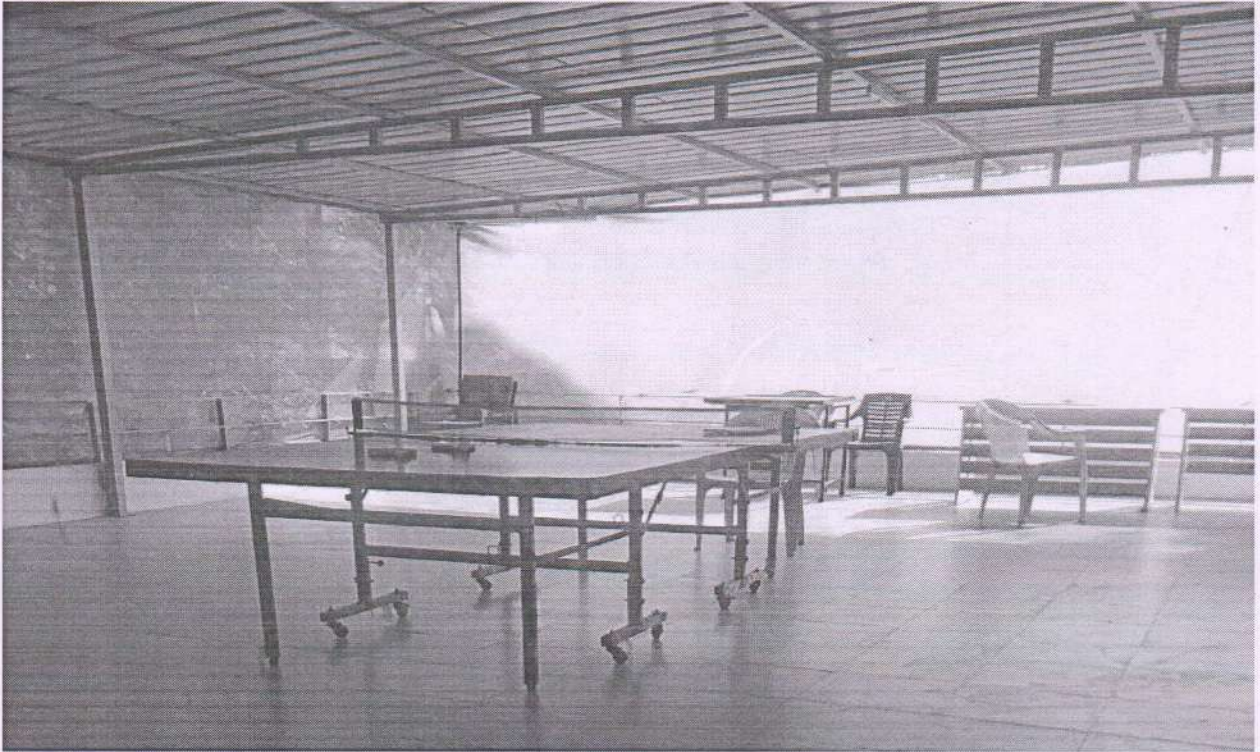

Gymnasium



SANCHETI INSTITUTE OF NURSING EDUCATION
11/12,
Thube Park,
Shivajinagar.

J. Patil
PRINCIPAL
SANCHETI INSTITUTE OF
NURSING EDUCATION

Nutrition Lab



Meeting Room

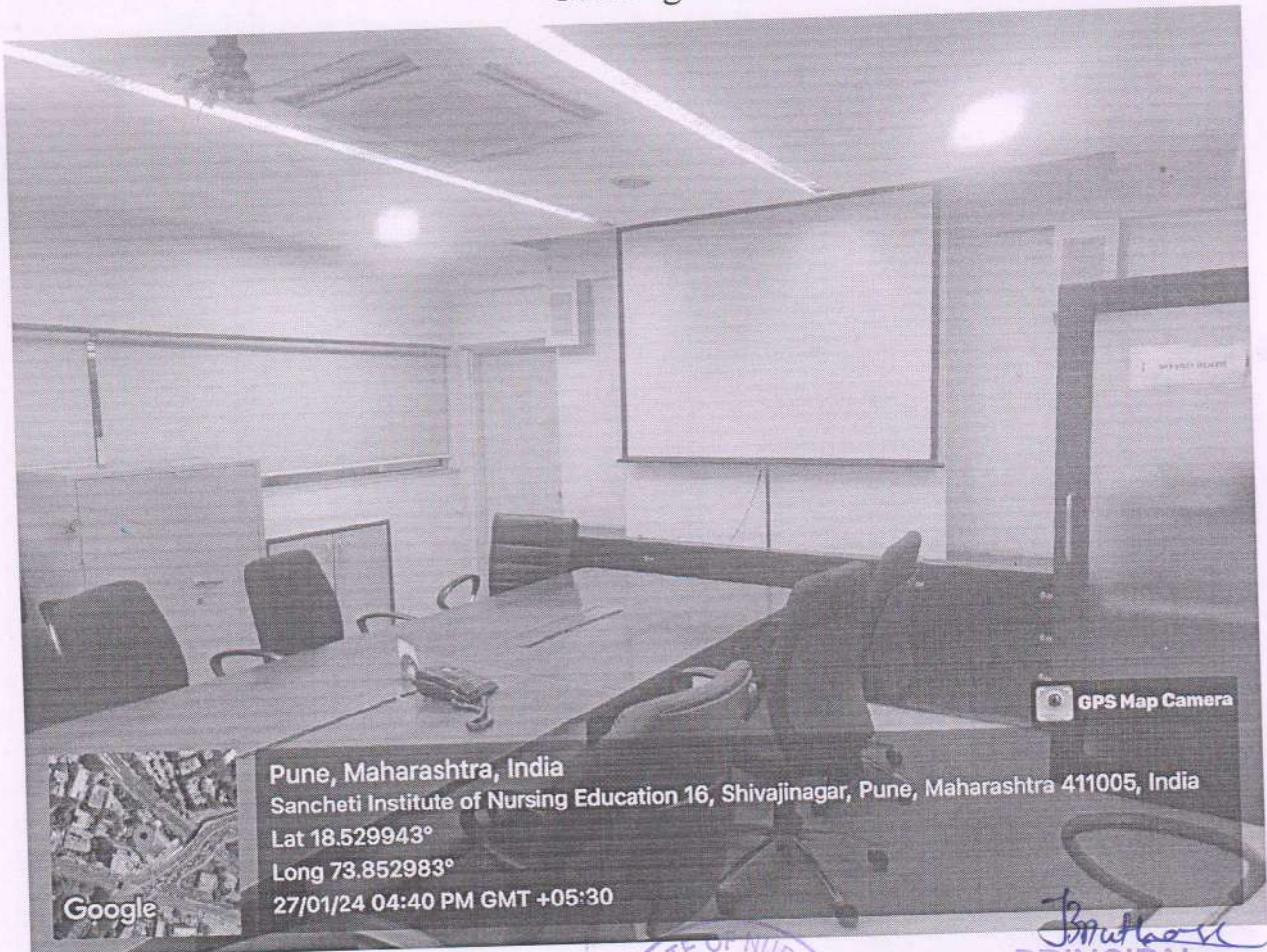

J. Mutha
PRINCIPAL
SANCHETI INSTITUTE OF
NURSING EDUCATION
16 SHIVAJI NAGAR

Teacher Reading Room

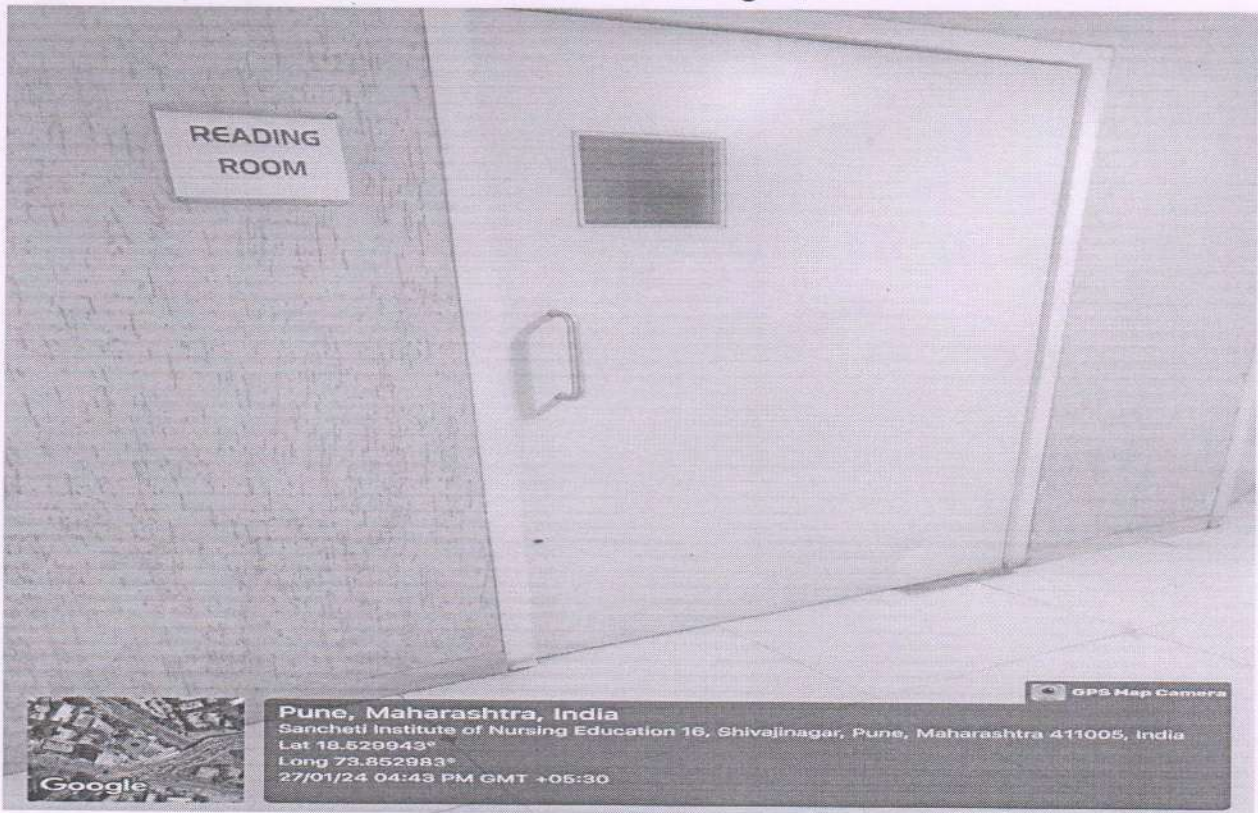

Strong Rom

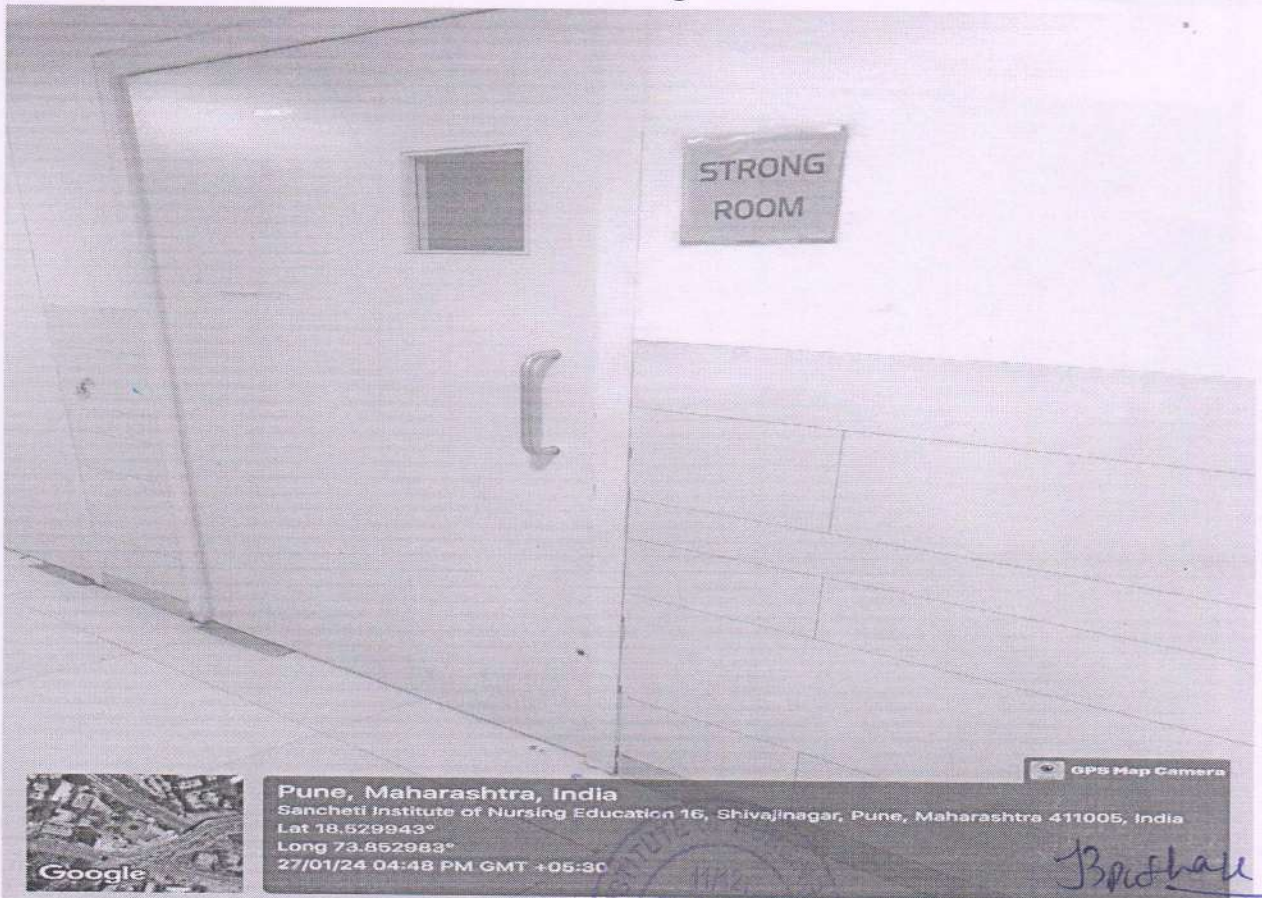

Admission counter

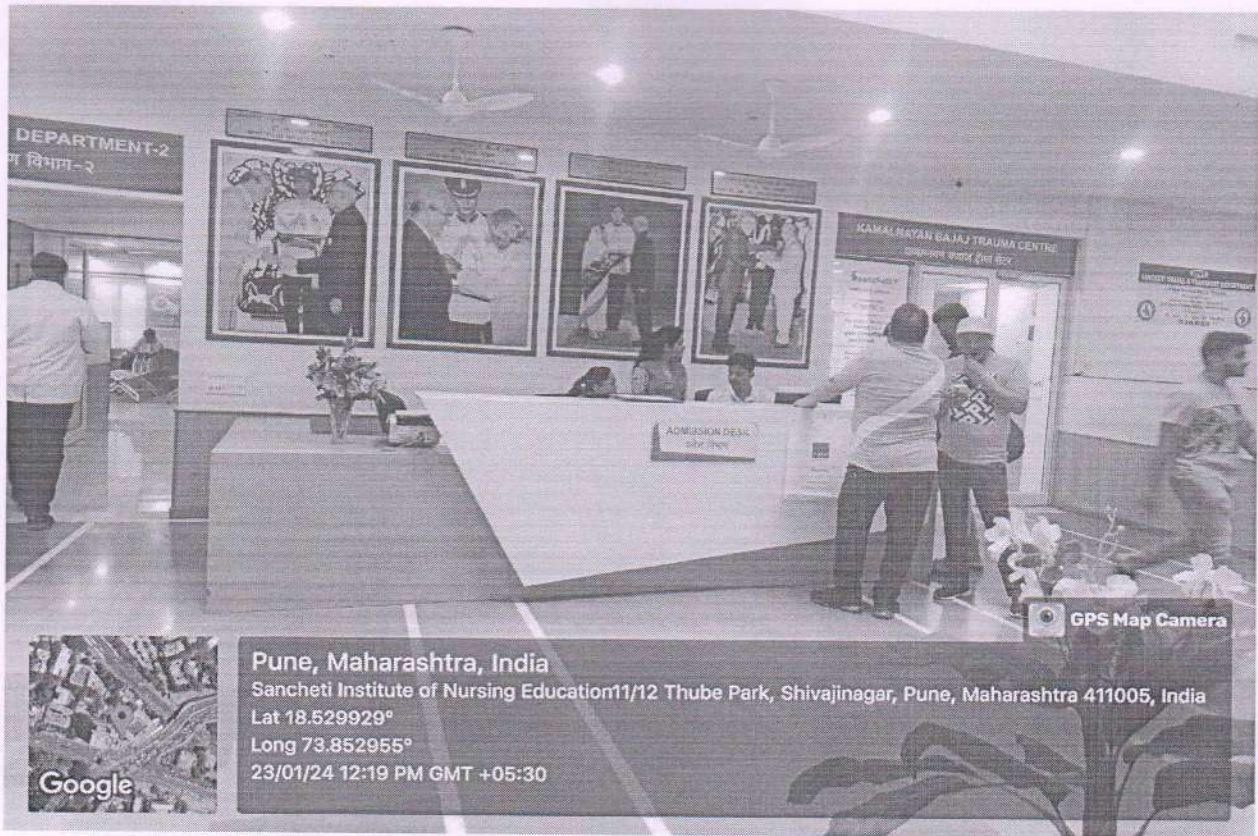

Emergency Department

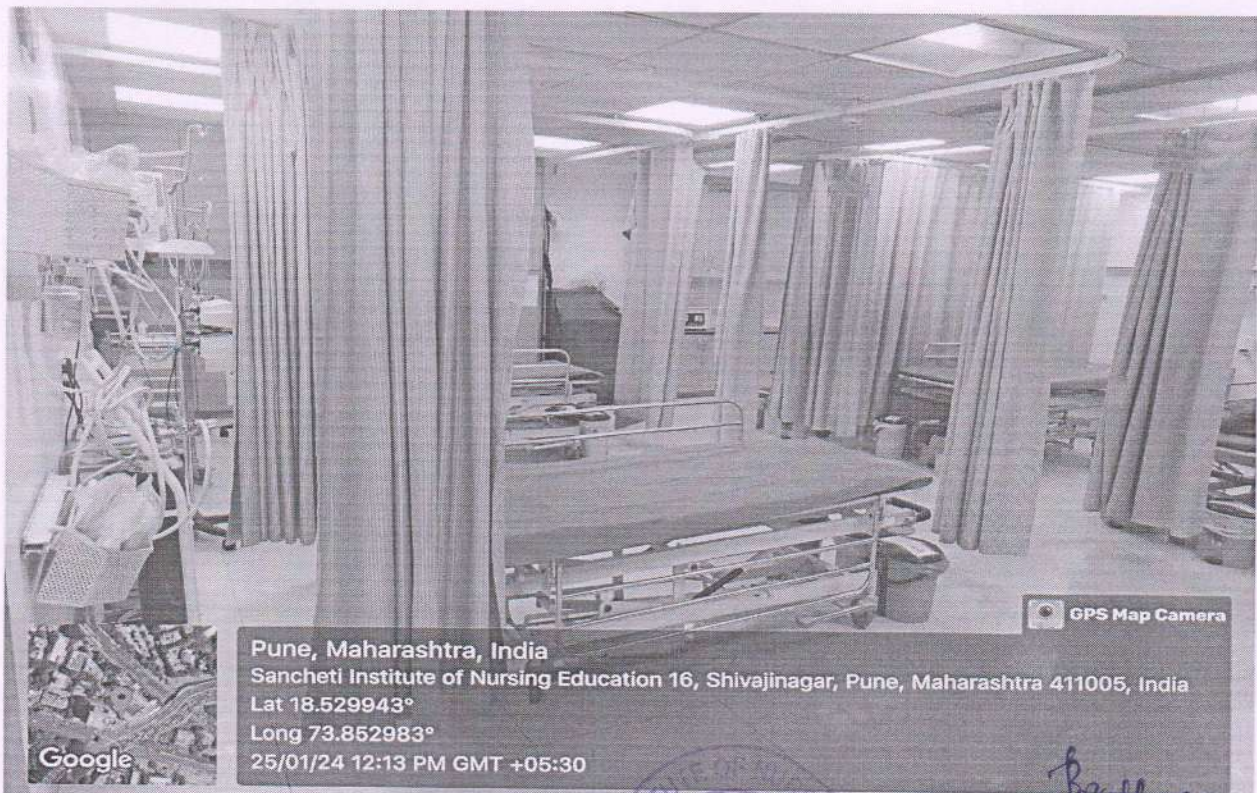

SANCHETI INSTITUTE OF NURSING EDUCATION
11/12,
Thube Park,
Shivajinagar

B. Prabhose
PRINCIPAL
SANCHETI INSTITUTE OF
NURSING EDUCATION

Emergency Ambulance Service



Biomedical Waste Management

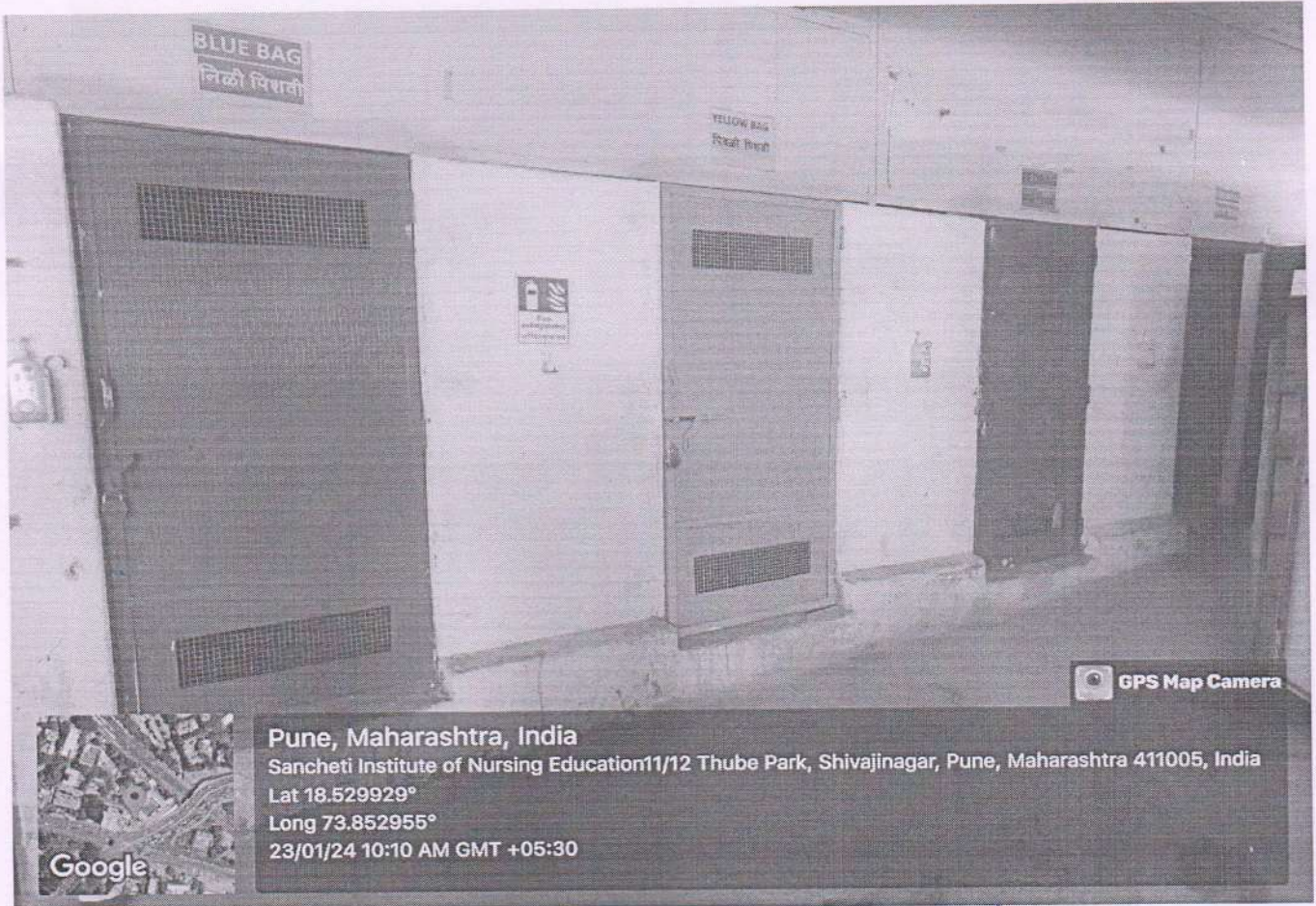

Boothase
PRINCIPAL
SANCHETI INSTITUTE OF
NURSING EDUCATION
16 SHIVAJI NAGAR

X- ray Department

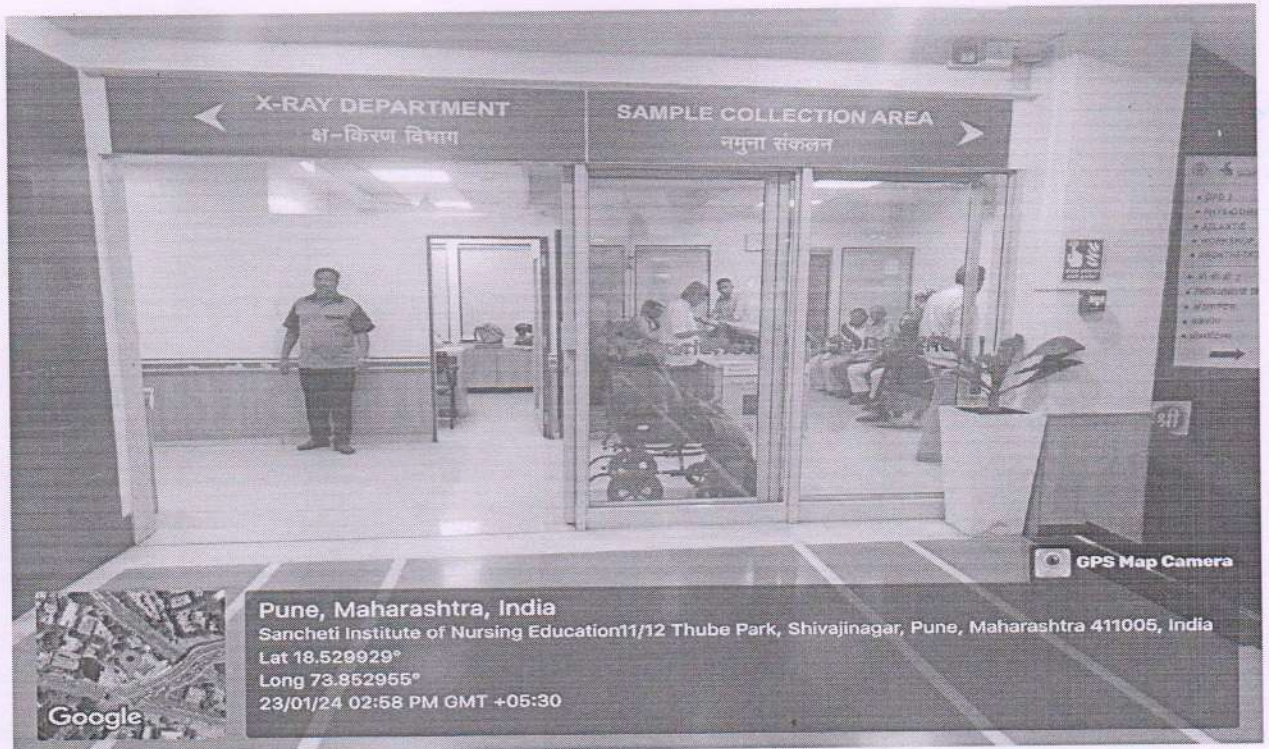

Pathology Lab

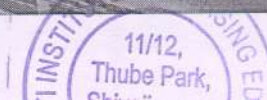
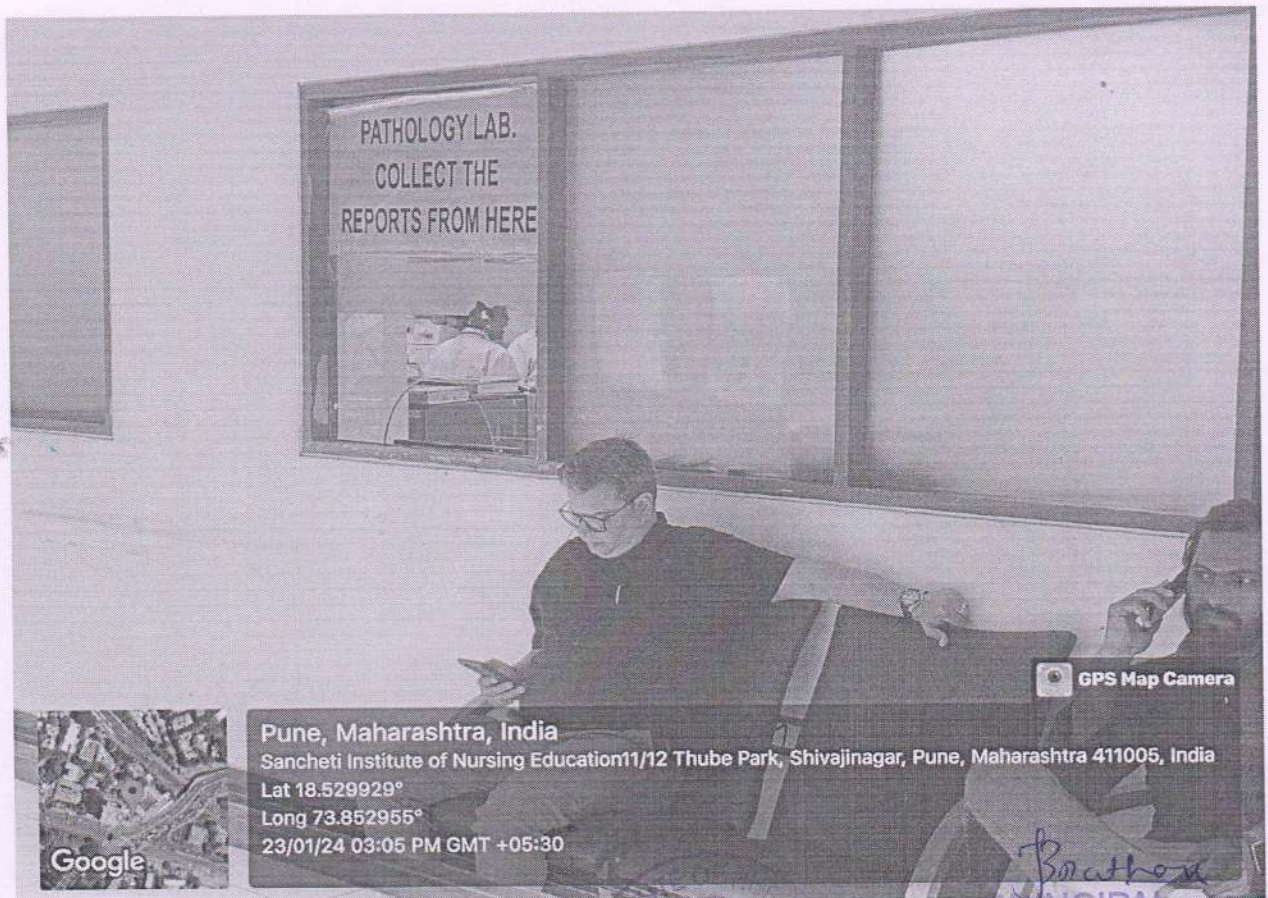

B. Mathan
PRINCIPAL
SANCHETI INSTITUTE OF
NURSING EDUCATION

Matron Room

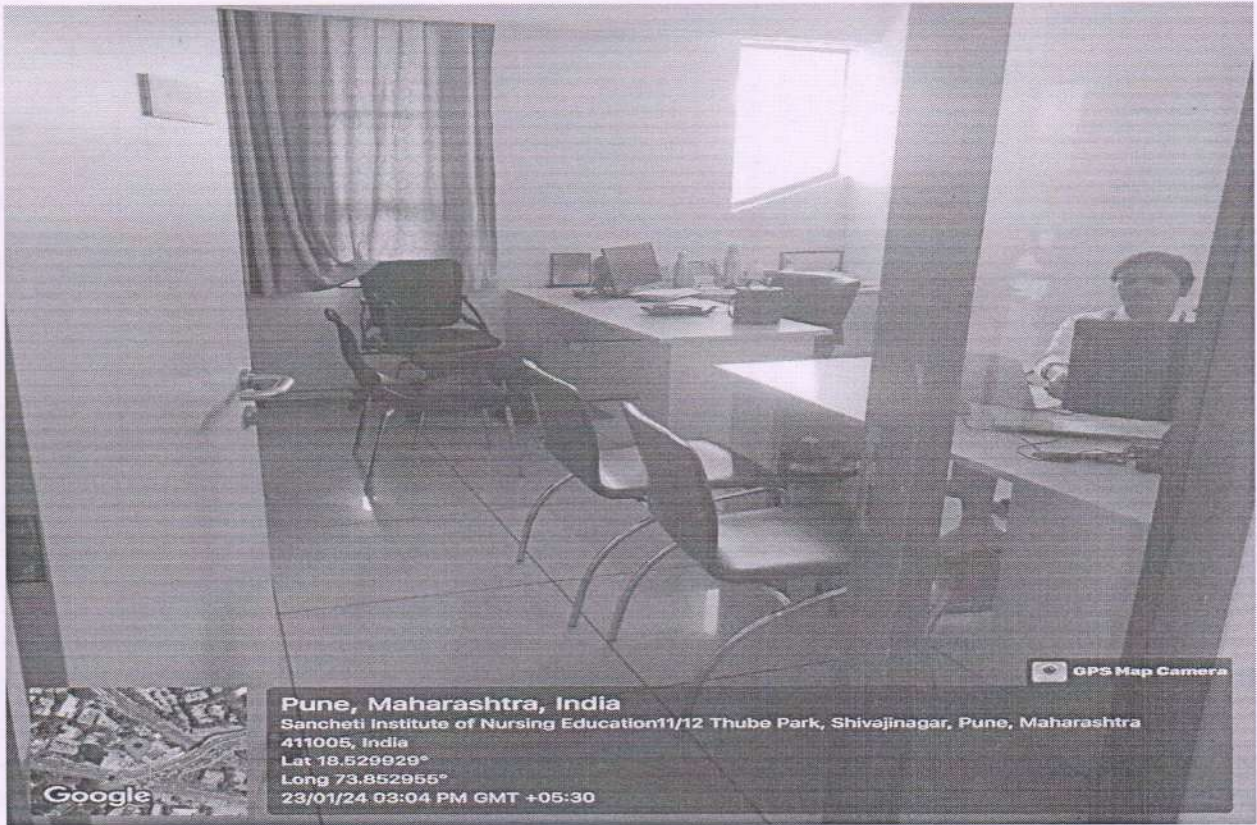

Nursing Supervisor Room

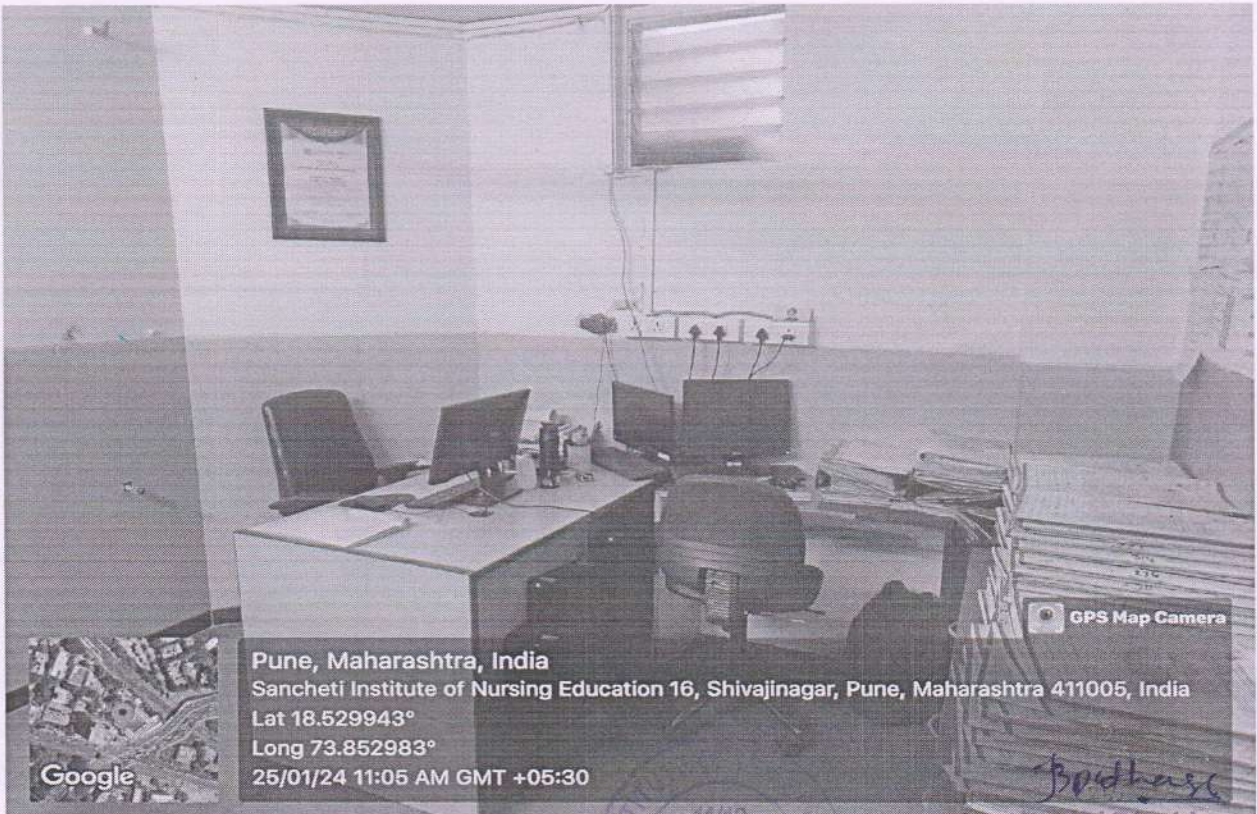

11/12,
Thube Park,
Shivajinagar

Bodhase
PRINCIPAL
SANCHETI INSTITUTE OF

**COLLEGE
LIBRARY**

NURSING LIBRARY BOOKS DETAILS

Total Books (Acc. Accession Register)	944
GNM Book (Acc. Accession Register)	504
B.sc Nursing Books (Acc. Accession Register)	440
GNM Book (Acc. Invoice) 1.Acc. Invoice no.: MU/INV-I/21-00011, DATE: 19/07/2021 (JAPEE) 2.Acc. Invoice no.: 042/2021-22 , DATE: 21/06/2021(KOTHARI) 3.Acc. Invoice no.: MU/INV-I/21-00015, DATE: 03/08/2021 4.Acc. Invoice no.: 011, DATE: 22/07/2021 5.MARATHI BOOKS BY SANJAY RAHANE 6.Other Total :	240 108 100 36 15 05 504
B. Sc. Nursing Books (Acc. Purchase Order No. SINE/BOOKS/09032023/01), Date : 09/03/2023	436
List of Journal 1) Trends in Nursing Administration and Education 2) Indian Journal of Holistic Nursing 3) International Journal of Advance Research in Community Health Nursing 4) International Journal Of Midwifery & Nursing Practice 5) International Journal of Research in Pediatric Nursing 6) Nightingale Nursing Times 7) The Nursing Journal Of India 8) Indian Journal of holist Nursing 9) Trends in Nursing Administration and Education 10) International Journal of Advance in Community Health Nursing 11) International Journal of Research in Paediatric Nursing 12) International Journal of Midwifery and Nursing Practice	Subscribed Year 2021 2021 2021 2021 2021 2021-22 2021 2024 2024 2024 2024 2024

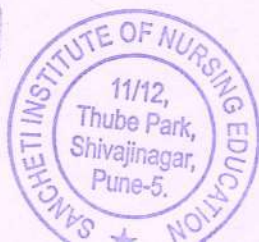

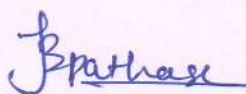
PRINCIPAL
 SANCHETI INSTITUTE OF
 NURSING EDUCATION
 16, SHIVAJI NAGAR
 PUNE-411005

SANCHETI INSTITUTE OF NURSING EDUCATION , LIBRARY

Subjectwise Book List

Sr. No.	Book Title	Author	Books Available
Nursing Foundation			
1	Fundamentals of Nursing Procedure Manual of General Nursing Midwifery courses	Thresyamma, CP	12
2	Fundamentals of Nursing for General Nursing & Midwifery	Gowda,S N	10
3	Fundamental of Nursing Part I	Inamdar	1
4	Fundamental of Nursing Part II	Inamdar	1
5	Paricharya Shastra tantra kala	Momin,S I	3
6	Father Muller Man of Nursing Procedure	Mathias	1
7	Principles & Practice of Nursing Vol.1	Nancy	1
8	Principles & Practice of Nursing Vol.II	Nancy	1
9	Practical Nursing Procedures	Gupta	2
10	Application of Nursing Theories	Kumar	2
11	Clinical Nursing Procedures: The art of Nursing practice	Jacob,Annamma	10
12	Principles and Practice of Nursing - I	Clement I	1
13	Principles and Practice of Nursing - II	Clement I	1
14	Principles & Practice of Nursing	Sharma	2
15	Fundamentals of Nursing Process & Application	Sreelekha	1
16	Nursing Theories: A practical view	Raj,B	2
17	Principles & Practice of Nursing Vol.1	Correia	2
		Total	53
Microbiology			
18	Textbook of Microbiology for GNM Students	Debata, Ashutosh(Etal)	7
19	Textbook of Microbiology for Diploma in GNM & Midwifery students	Kumar Surinder	7
20	Microbiology for Nurses	Bhatiya	1
21	Medical microbiology for Nursing	Anthikad	2
22	Textbook of Microbiology for Nursing	Baveja	1
23	Textbook of Microbiology, Immunology & Entomology	Modi	1
24	Jantu Shastra	Momin,S I	3
25	A Textbook of Microbiology	Rahane,Sanjay	3
		Total	25
Psychology			
26	ManasShastra	Momin,S I	3
27	ManasShastra Vartanuak shastra And Samajshastra	Momin,S I	3
28	Fundamentals of Psychology	Rashmi	1



 PRINCIPAL
 SANCHETI INSTITUTE OF NURSING EDUCATION

29	Psychology for Nurses	Sreevani	2
30	Essentials of Psychology for Nurses	Reddy	1
31	Textbook of Psychology & Sociology for GNM Students	Bansal,Navdeep	7
32	Psychology & Sociology for GNM	Anthikad	1
33	A Textbook of Psychology	Rahane,Sanjay	3
34	Basic Psychology for Nurses	Kumar	2
Total			23

Nutrition

35	Nutrition for General Nursing and Midwifery	Singh,Ruma	5
36	A Textbook of Nutrition	Rahane,Sanjay	3
37	Aahar Shastra	Momin,S I	3
38	Clinical Nutrition and Dietetics manual for Nurses	Supriya V	5
Total			16

Anatomy and Physiology

39	Textbook of Anatomy & Physiology for Nursing	Ashalata	2
40	Anatomy & Physiology for General Nursing & Midwifery	Raju	2
41	Anatomy,Physiology & Biochemistry (hindi)	Sengar	2
42	Anatomy,Physiology & Biochemistry (hindi)	Vij.Anjula	2
43	Anatomy & Physiology for Nursing Education	Joshi,Vijaya	1
44	Anatomy & Physiology	Nadkarni	1
45	Anatomy & Physiology	Roger	1
46	Fundamentals of Anatomy & Physiology	Ian,Peate	1
47	Anatomy & Physiology for Paramedics	Gowda	1
48	Human Anatomy & Physiology	Marieb	1
49	Anatomy & Physiology	Ross & Wilson	1
50	Anatomy & Physiology (Indian)	Tortora	1
51	Human Anatomy.vol.1	Chaurasia,B.D	1
52	Human Anatomy.vol.2	Chaurasia,B.D	1
53	Human Anatomy.vol.3	Chaurasia,B.D	1
54	Human Anatomy.vol.4	Chaurasia,B.D	1
55	Textbook of Anatomy & Physiology for GNM Students	Ashalata	10
56	Anatomy & Physiology for General Nursing & Midwifery(GNM) with free Practice work book	Raju,S M	10
57	Handbook of Anatomy for Nurses	Saraswathi	2
58	Handbook of Anatomy & Physiology for Nurses (for GNM Students)	Singh,Inderbir	10
59	Physiology	Jain,A.K.	1
Total			53

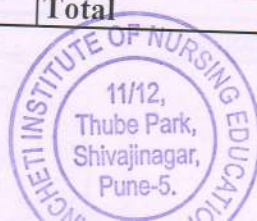

English			
60	English for Nursing	Sarumathi,J	5
61	English for Nursing Students	Premkumar	5
Total			10
Introduction to Computers			
62	Essentials of Computer for Nurses	Selvasekaran	5
63	Computer for Nurses	Kumar,Ashok	5
Total			10
Sociology			
64	A Textbook of Sociology	Rahane,Sanjay	3
65	Sociology for GNM Nursing students	Jyoti	2
66	Textbook of Sociology for BSc Nursing	Ganesh	1
67	Textbook of Sociology for Nurses	Indrani	5
68	Textbook of Sociology for GNM Nursing students	Neeraja	2
69	Textbook Sociology for Nursing & Health Sciences	Puroshotham	2
70	Anatomy,Physiology & Sociology (Hindi)	Sengar	1
71	Textbook of Sociology	Neelam Kumari	1
72	Sociology for Nurses	Manelkar	1
73	Essentials of Sociology for Bsc Nursing Students	Gowda	1
Total			19
Medical Surgical Nursing			
74	Essentials of Medical Surgical Nursing	Basavanthappa,B T	10
75	Medical Surgical Nursing Systematic disease vol.1 & 2	Correia,Cecy	10
76	Vaidya Shalya Chikista.Vol.1	Momin,S I	3
77	Vaidya Shalya Chikista.Vol.2	Momin,S I	3
78	Medical Surgical Nursing Vol.I & II	Thomas, Kochuthresiamma	10
Total			36
Community Health Nursing			
79	Community Health Nursing	Rahane,Sanjay	3
80	Essentials of Community Health Nursing	Basavanthappa	2
81	Manual of Community Health Nursing practice	D"souza	2
82	Essentials of Community Health	Kamalan	2
83	Handbook of Community Health Nursing	Mohan	2
84	Textbook of Community Health Nursing Vol.1(GNM)	Gill	2
85	Textbook of Community Health Nursing Vol.2 (GNM)	Gill	2

86	Community Health Nursing	Swarnkar	1
87	Textbook of Community Health Nursing	Das,P	2
88	Basic Concepts of Community Health Nursing	Clement I	10
89	Community Health Nursing	Gulani	1
90	Textbook of Community Health Nursing Vol.2	Basavanthappa	1
91	Community Health Nursing	Park	1
92	Manual of Community Health Nursing Practice	D"souza,Jacintha	10
93	Procedures & Theories of Community Health Nursing	Thressiamma,PM	12
94	Samajik Arogya Paricharya	Momin,S I	3
95	Mastering Community Health Nursing	Selvi	1
96	Community Health Nursing	Rahane,Sanjay	3
97	Textbook of Community Health Nursing	Manivannam	2
98	Manual of Community Health Nursing	Clement I	1
		Total	63

Communication and Education Technology

99	Nursing Education	Basavanthappa	5
100	Nursing Education made easy	Bhaskara,Raj	5
		Total	10

Child Health Nursing

101	Child Health Nursing	Basavanthappa	5
102	Pediatric Nursing	Datta,parul	5
103	Essentials of Pediatric Nursing	Sharma,Rimple	5
104	A Comprehensive Manual of Pediatric Nursing Procedures	Kavitha,K	5
105	Bal Arogya Paricharya	Momin,S I	3
		Total	23

Mental Health Nursing

106	Textbook of mental Health Nursing	Bhaskara,Raj	5
107	Mental Health Nursing for GNM students	Jeneesh Jabar	5
108	A concise Textbook of Psychiatric Mental Health Nursing	Visanth,V S	5
109	Essentials of Mental Health Nursing	Basavantappa	5
110	A Cocise textbook of Psychiatric Mental Health Nursing	Visanth,V S	4
111	Manasik Ajar v paricharya	Momin,S I	3
112	A Guide to Mental Health Psychiatric Nursing	R Sreevani	5
		Total	32

Midwifery and Obstetrical nursing

113	Maternal & Neonatal Nursing care Plans	Jacob,Annamma	10
114	A guide to Midwifery Students	Thresyamma	5
115	A Comprehensive Textbook of Midwifery & Gynecological Nursing	Jacob,Annamma	10
116	Textbook of Midwifery	Indrani,T K	5

117	Prasuti shastra V Kala	Momin,S I	3
		Total	33
Nursing Research and Statistic			
118	Essentials of Nursing Research	Basavantappa	5
119	Introducton to Nursing Research	Paulraj,Seenidurai	5
		Total	10
Management of Nursing Services and			
120	Textbook of Ward Management in Nursing Practice	Clement I	3
121	Ward Management & Administration for Nurses	Dash,manjubala	4
122	Nursing Administration	Basavanthappa	3
		Total	10
First Aid & Emergency Care			
123	First Aid & Emergency care	Singh	1
124	First Aid	Randhwa	1
125	First Aid for Nurses	Indrani,T K	5
126	First Aid for Nurses	Prasad,Karesh	5
		Total	12
Internship Book			
127	Intership Textbook for General Nursing & Midwifery	Clement I	3
128	A Complete Textbook For GNM Intership	Gauttam,Vijay	3
129	Intership Textbook for General Nursing & Midwifery	Thomas,Kochuthresiamma	4
		Total	10
Record Book			
130	Cumulative students Activity Record of Clinical Experience for GNM students (Log Book)	Rawat,HCL	1
131	Cumulative Record Book for General Nursing and Midwifery	Pateel Praveen Siddappa	1
132	Mental Health Nursing Practical Record Book for GNM students	Sreevani,R	1
		Total	3
Solved Question Papers			
133	Nursing Solved Question papers For Gneral nursing & midwifery (1st Year 2019-2010)	Clement I	5
134	Fundamental of Nursing for GNM (1st Year solved Question papers 2015-2016)	Sharada,poonam	5
135	Anatomy & PhysiologyNursing for GNM (1st Year Solved Question Papers with imp thory 2016-2005)	Sharda Poonam	5

136	Fundamental of Nursing for GNM (1st Year solved Question papers 2013-2005)	Sharada,poonam	5
137	Nursing Solved Question papers For Gneral nursing & midwifery (1st Year 2005-2010)	Sharada,poonam	5
138	Community Health Nursing for GNM (1st Year Solved Question papers with imp Theory 2016-2004)	Sharada,poonam	5
139	Nursing Art Question & Answer Part I	Kagalkar	1
140	Nursing Art Question & Answer Part II	Kagalkar	1
141	Psychology & Sociology Nursing (Solved Ques.papers)	Sharada,poonam	5
Total			37
Dictionary			
142	Jaypee's Nurses Dictionary for Nurse & Allied Health Professionals	Panda,U N	6
143	Concise Pocket Midwifery Dictionary	Panda,U N	6
144	Dictionary for Nurses	D"souza	1
145	Nurses for Dictionary	Bailliers	1
Total			14
146	Nursing Health Economics	Basavaiah	2
147	Health Promotion	Momin , S.I.	3

Total Books	504
Total Titles	147



J. Prithase
PRINCIPAL
 SANCHETI INSTITUTE OF
 NURSING EDUCATION
 16, SHIVAJI NAGAR
 PUNE-411005

SANCHETI INSTITUTE OF NURSING EDUCATION , LIBRARY			
B.Sc. Nursing Subjectwise Book List			
Sr.	Book Title	Author	Available
Nursing Foundation			
1	Nursing Foundation -I	Clement, I	10
2	Nursing Foundation -II	Clement, I	10
3	Textbook of Nursing Foundation -I	Bhaskara	7
4	Textbook of Nursing Foundation -II	Raj, Elakkuvana Bhaskara	7
5	Textbook of Nursing Foundation For B.Sc. Nursing Students	Kathwal, Jyoti	10
6	Textbook of Nursing Foundations	Goyal, Harindarjeet	6
Total			50
Applied Microbiology			
7	Textbook of Applied Microbiology	Dhir, Anju	4
8	Essentials of Applied Microbiology for Nurses	Sastry, Apurba	3
9	Textbook of Applied Microbiology For Nurses	Murugan, Arun Kumar	3
10	Applied Microbiology & Infection Control	Gupta, Pooja	3
11	Essentials of Hospital Infection Control	Sastry, Apurba	3
Total			16
Applied Psychology			
12	Applied Psychology For Nurses	Sreevani, R	10
13	Essentials of Applied Psychology	P Prakash	6
14	Applied Psychology For Nurses	Raj, Elakkuvana Bhaskara	7
15	Textbook of Applied Psychology For Nursing and Allied Health Sciences	Maheshwari, SK	10
Total			33
Nutrition & Dietetics			
16	Textbook of Nutrition & Dietetics	Sharma, Monika	6
17	Textbook of Applied Biochemistry and Nutrition & Dietetics	Lal, Harbans	6
18	Essentials of Nutrition and Biochemistry	Lal, Harbans	6
19	A Comprehensive Textbook of Applied Nutrition and Dietetics	Sohi, Darshan	10
20	Textbook of Applied Nutrition & Dietetics	Machendar, Queen Mary	7
21	Textbook of Applied Nutrition & Dietetics for Undergraduate Nursing Students	Bandana	10
Total			45
Biochemistry			

PRINCIPAL
 SANCHETI INSTITUTE OF

22	Textbook of Applied Biochemistry for B.Sc. Nursing	Varghese, Sherin	7
23	Textbook of Applied Biochemistry for B.Sc. Nursing Students	Kaur, Amandeep	10
24	Biochemistry	Naik, Pankaja	10
		Total	27
Anatomy And Physiology			
25	Applied Anatomy & Physiology	Chaurasia, B. D.	6
26	Textbook of Applied Anatomy & Physiology for Nurses	Ashalatha, PR	10
27	Applied Anatomy & Physiology For Nurses and Allied Health Sciences	Vageriya, Vipin	7
28	Textbook of Applied Anatomy & Physiology	Soni, Pankaj	20
		Total	43
English			
29	Communicative English For Nurses	Sharma, Liza	6
30	Communicative English For All Health Care Professionals	Padmavathi, M	7
31	Communicative English for Bsc Nursing	Bandana	10
32	Textbook of Communicative English For Undergraduate and Diploma Nursing Students	Sharma, Shivani	10
		Total	33
Introduction to Computers			
33	Textbook of Health Nursing Informatics & Technology	Randhir, Priyanka	6
34	Nursing Informatics & Technology	Sethi, Deepak	10
35	Textbook of Health/ Nursing Informatics & Technology	Kaur, Arashgeet	10
		Total	26
Sociology			
36	Essentials of Applied Sociology	Verma, Mamta	6
37	Applied Sociology for Nurses	R Sreevani	10
38	Textbook of Applied Sociology for B.Sc. Nursing	P Ganesh	7
39	Textbook of Applied Sociology for B.Sc. Nursing Students	Kaur, Varinder	10
		Total	33
Pharmacology			
40	Textbook of Pharmacology	Pthania, Joginder Singh	4
41	Pharmacology for Nurses	Udaykumar, Padmaja	3

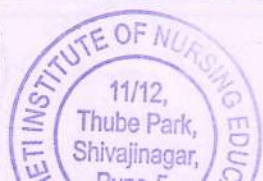

42	Sure Success in Pharmacology for Nursing Students	P Nirmala	3
43	Textbook of Pharmacology For Nurses	P. Krishnaraj	3
		Total	13
Pathology And Genetics			
44	Textbook of Pathology and Genetics	Chaitra, K	3
45	A Short Textbook of Pathology	Tahminur, Rahman (Etal)	3
46	Text Book of Pathology & Genetics	Rao, Purnima	3
		Total	9
Medical Surgical Nursing (Adult Health Nursing)			
47	Textbook of Adult Health Nursing I & II	Herbert, Jaideep	4
48	Adult Health Nursing - I	Kumari, MJ	3
49	Adult Health Nursing - II	Kumari, MJ	3
		Total	10
Community Health Nursing			
50	Textbook of Community Health Nursing- II	Manivannan, Shyamala D	4
51	Community Health Nursing Vol - 1 &2	Basavanthappa, BT	3
52	The Short Textbook of Community Health Nursing Vol-1	Veerabhadrappe GM	3
53	The Short Textbook of Community Health Nursing Vol-2	Veerabhadrappe GM	3
54	Textbook of Community Health Nursing (Vol-I)	C. Manivannan	3
55	A Comprehensive Procedure Manual of Community Health Nursing	George, Shincy	3
		Total	19
Communication and Education Technology			
56	Essentials of Communication & Education Technology	L Gopichandran	4
57	Educational Technology in Nursing Education	Sodhi, Jaspreet Kaur	3
58	Textbook on Communication & Educational Technology	I Clement	3
		Total	10
Child Health Nursing			
59	Child Health Nursing	Basavanthappa	3
60	Pediatric Nursing	Datta,parul	3
61	Pediatric Drug Doses	GL Chattri	3
62	Textbook of Pediatric Nursing	Kurian, Soumya	3
		Total	12

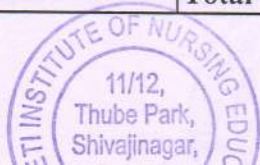

Mental Health Nursing			
63	Essentials of Mental Health Nursing	Basavantappa	3
64	Textbook of Mental Health & Psychiatric Nursing	P Prakash	4
65	Textbook of Mental Health & Psychiatric Nursing	Pareek, Bharat	2
66	A Guide to Mental Health Psychiatric Nursing	R Sreevani	3
		Total	12
Midwifery and Obstetrical nursing			
67	Textbook of Midwifery and Obstetrical Nursing	Kaur, Sandeep	4
68	Textbook of Midwifery and Obstetrical Nursing for General Nursing and Midwifery Course	Bhaskar, Nima	5
69	Procedure Manual for Obstetrics & Gynecological Nursing	Naik, Shweta	4
70	Textbook of Gynecology	Konar, Hiralal	3
71	Textbook of Obstetrics including Perinatology & Contraception	Konar, Hiralal	3
		Total	19
Nursing Research and Statistic			
72	Textbook of Nursing Research & Statistics	T Sivabalan	4
73	A Guide to Nursing Research and Biostatistics	Dey, Mamita	3
74	DEBR's Nursing Research and Statistics - A work book	Raj, Elakkuvana Bhaskara	3
75	Textbook of Nursing Research & Biostatistics	Kalia, Raman	2
		Total	12
Management of Nursing Services and			
76	Management of Nursing Service and Education	Raj, Elakkuvana (Etal)	3
77	Textbook of Nursing Management and Leadership	Joseph, Johny	4
		Total	7
78	Medical Terminology a Living Language	Bharadwaj, Kiran	4
79	Textbook on Health Nursing Informatics, Professionalism, Bioethics and Forensic Nursing	Athirarani (Etal)	7
Total Titles		79	
Total Books		440	

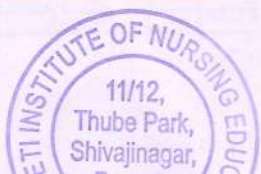

B. Prathap
PRINCIPAL
 SANCHETI INSTITUTE OF

LABORATORIES

Sancheti Institute of Nursing Education, Pune

Sr. no.	Laboratory	Total no. of modules	Total no. of charts
1.	Anatomy/Pre- Clinical lab	37	18
2.	Community Health Nursing	30-bags	-
3.	Maternal And Child Health	13	22
4.	Fundamental of Nursing	8	13



B. Patil
PRINCIPAL
SANCHETI INSTITUTE OF
NURSING EDUCATION
11/12, THUBE PARK
SHIVAJINAGAR
PUNE-411005

Sancheti Institute of Nursing Education, Pune
Inventory List of Nursing Foundation lab

Sr. No.	Nursing Foundation	Available Quantity
1.	Beds	6
2.	Nursing Multi- Procedures Mannequins	2
	Measuring Cups	
3.	125 ml	7
4.	200 ml	4
5.	250 ml	4
6.	500 ml	4
7.	1000 ml	5
	Plastic bottles :	
8.	Big	12
9.	Small	6
10.	Measuring Cups 50ml	3
11.	Plastic mugs	3
12.	Soap dish	4
13.	Clean gloves	2 boxes
14.	Hot water bag	5
15.	Ice cap	5
16.	Air cushion	5
17.	Lactometer	8
18.	Bath thermometer	3
19.	Shaving Kit	1
20.	Comb	7
21.	Toothpaste	1
22.	Toothbrush	2
23.	Powder	1
24.	Nail brush	6
25.	Oil	1 bottle
	Test tube stand :	
26.	Big	1
27.	Small	3
	Enamel tray containing:	
28.	Nelson's inhaler	4
29.	Mortor & Pestil	4
30.	Feeding cup	1

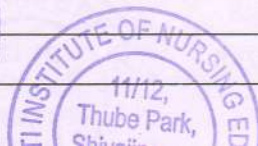

 PRINCIPAL
 SANCHETI INSTITUTE OF NURSING EDUCATION

Sancheti Institute of Nursing Education, Pune
Inventory List of Nursing Foundation lab

31.	Conical flaks	6
32.	WOLF'S bottle	2
33.	Vacutainer and test tube	1 box
34.	Box with thermometer	6
35.	Funnel : Big	4
36.	Small	4
37.	Tuning fork	2
38.	Knee hammer	3
39.	Measuring Tape	6
	Enema can	
40.	with tubings	1
41.	without tubings	4
42.	Flatus tube	2
43.	Rubber catheters	5
	Foleys' catheters :	
44.	Double lumen	7
45.	Triple lumen	1
46.	Silicon catheter (Double)	5
47.	Condom catheter	4
48.	Urobag	2
49.	Ryles' tube	5
50.	T and Y connectors	2
51.	Box of Enema	1
52.	Bandages	2
53.	Abdominal binder	2
54.	Roller Bandages	2
	Chest bandages	
55.	10 cm	4
56.	12 cm	4
57.	15 cm	4
	Thigh bandages	
58.	6 cm	4
59.	8 cm	8
60.	Triangular bandages	7
61.	Donuts	2
62.	Head rings	1
63.	T Bandages	10

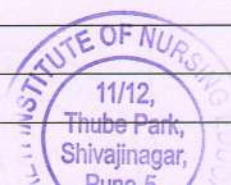

Sancheti Institute of Nursing Education, Pune
Inventory List of Nursing Foundation lab

64.	Splints (cloth)	1
65.	Splint (wooden)	2
66.	Benedicts' solution	1 bottle
67.	Nitric acid	1 bottle
68.	Ammonium hydroxide	1 bottle
69.	Sulphur powder	1 bottle
70.	Stethoscopes	6
71.	Shygmomannometer	3
72.	Glucometer	3
73.	Advanced simulators	1
74.	Male catheterization	1
75.	Female catheterization	1
76.	Male and female genital organs	1 box
77.	Head mirror	2
78.	Otoscope	2
79.	Ear irrigation Syringe	2
80.	Asepto syringe	2
81.	Irrigation cans	2
82.	Torch (Small)	1
83.	Torch (Big)	2
84.	Lubricating jelly	1
85.	Candid Ear drops	1
86.	Eye Shields	6
87.	Eye wash cups	4
88.	Biopsy needles	1 box
89.	Proctoscope	2 box
90.	Head caps and masks	1 box
91.	Eye drops	2
92.	AMBU with reservoir and mask	1
	Box containing:	
93.	Ventilator tubings	1
94.	Oxygen flowmeter	7
95.	HME filters	3
96.	Oxygen mask	1
	Airway:	
97.	Oral	2
98.	Pharyngeal	1

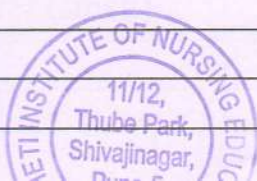

Sancheti Institute of Nursing Education, Pune
Inventory List of Nursing Foundation lab

99.	Endotracheal tube	1
100.	Oxygen connector	2
101.	Nasal prongs	1
102.	Bipap mask	2
103.	pressure bag	1
104.	tray with emergency equipment	1
105.	laryngoscope with blade	2 box
106.	water seal drainage	3
	Box with	
107.	Mucous extractor	2
108.	IV set	4
109.	3 way	1
110.	Suction catheter	3
111.	Box with syringes and IV cannula	2
112.	IV simulator & corrugated drainage sheet	1
113.	box with medicines	1
114.	box with oxygenation	1
115.	Steel sterilizer	2
116.	Bio hazard container	1
117.	Kidney tray (big)	6
118.	Kidney tray (small)	5
119.	Sputum cups	4
	Bowl sterile(wati)	
120.	Big	6
121.	Medium	2
122.	Small	3
123.	Spirit lamps	6
124.	Procedure trays with lids	5
125.	Pie dish	3
	Basins	
126.	Big	12
127.	Medium	4
128.	Small	4
	Bowls	
129.	Big	10
130.	Medium	10

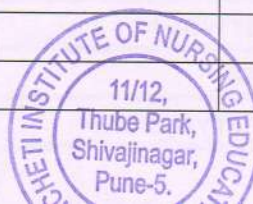

Sancheti Institute of Nursing Education, Pune
Inventory List of Nursing Foundation lab

131.	Small	10
	Lids	
132.	Medium	12
133.	Small	12
134.	Bed pan (plastic)	6
135.	Urinals (plastic)	3
136.	Urinals (steels)	1
137.	Enamel tray (big)	4
138.	Enamel tray (small)	4
139.	Steel containers (big)	4
140.	Steel containers (small)	4
141.	Drums (small)	4
142.	drums (big)	2
143.	BP apparatus	5
144.	Weighing machine	2
145.	Mackintosh	10 meters roll
146.	Pillow covers	15
147.	Draw sheets	15
148.	Towels	10
149.	Soft towels	20
150.	Big towels	12
151.	White sheets	20
152.	Blankets	10
153.	OT Gown (green)	20
154.	Blue sheets	7
155.	Green sheets	13
156.	green sheets (small) for tray	7
157.	Fenestrated towel blue	5
158.	Manikin clothes	8 pair
159.	Peadiatric clothes	6 pair
160.	Backrest cover	4
161.	Screens	2
162.	Leggings	2 pair
163.	Hot water bag cover (big)	6
164.	Hot water bag cover (small)	10
165.	Air cushion	6
166.	Ice cap cover	6

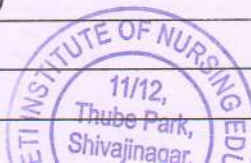

Sancheti Institute of Nursing Education, Pune
Inventory List of Nursing Foundation lab

167.	OT Mask	1 box
168.	Plastic gown	1
169.	Pillows	3
	Brown box 2 with	
170.	IV infusion training kit (big)	4
171.	IV infusion training kit (small)	7
172.	Deltoid module	5
173.	IV module (big)	3
174.	IV MOdule (small)	3
	Box with	
175.	Skill guide with monitor	1
176.	Full size arm for IV transfusion	4
177.	Airway- ET	4

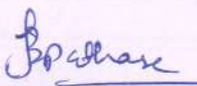

PRINCIPAL
SANCHETI INSTITUTE OF
NURSING EDUCATION
16, SHIVAJI NAGAR
PUNE-411005

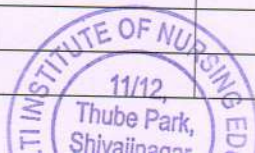

Sancheti Institute of Nursing Education, Pune
Inventory List of Community Health Nursing

Sr. No.	Particulars	Available Quantity	As per INC
1.	Height and weight Scale.	2	
2.	Steel Tray	4	
3.	Community bags (1:3)with fully equipped articles	12	
4.	Delivery kit	2	
5.	Bed. with Basic procedure mannequins	1	
6.	HIV rapid test kit	1	
7.	Fetoscope	12	
8.	Heamoglobinometer	2	
9.	Thermometer (oral)	12	
10.	Infantometer	4	
11.	Charts	36	
12.	Various Environmental Sanitation Model	5	
13.	Malaria Life Cycle Model	1	
14.	Infantometer	1	
15.	Stethoscope	6	
16.	Sterilizers	1	
17.	Digital B.P	2	
18.	Test tube holder box	2	
19.	Box with test tubes	1	
20.	Box with instruments	2	
21.	Box with otton swabs	1 box	
22.	Solution bottles of	1 box	
23.	Bendicts solution	1 box	
24.	Acetic acid	1 bottle	
25.	Spirit	6 bottles	
26.	Spirit lamps	7 bottles	
27.	Bottles with cotton balls	6 bottles	
28.	Specimen bottles	12 bottles	
29.	Stool specimen bottles	6 bottles	
30.	Soap dish	8	
31.	Dettol	8 bottles	
32.	Betadine	2	
33.	Urostrip bottle	1	
34.	Funnel (Big)	7	
35.	Funnel (small)	1	
36.	Measuring cup	2	

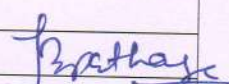

PRINCIPAL
 SANCHETI INSTITUTE OF NURSING EDUCATION

Sancheti Institute of Nursing Education, Pune
Inventory List of Community Health Nursing

37.	Stapler with pins	1	
38.	Pocket diaries	2	
39.p	Steel bowls	5	
40.	Kidney tray	4	
41.	Paper clips	6	
42.	Box with hand towel	7	
43.	Weighing machine	2	
44.	Box with bottles	1 Box	
45.	Box with clean gloves	2	



J. Padrao
PRINCIPAL
SANCHETI INSTITUTE OF
NURSING EDUCATION
16, SHIVAJI NAGAR
PUNE-411005

Sancheti Institute of Nursing Education, Pune.
Inventory list of Nutrition Lab

Sr. No.	Perticular	Quantity Available
1	Steel dabbas (big)	6
2	steel dabbas (small)	6
3	Oven plates and barbeque stands	1
4	Plastic bowl (Big)	2
5	Plastic bowl(Medium)	2
6	Plastic bowl(Small)	2
7	Crokery Set	
8	a) Tray	10
9	b) Big plates	10
10	c) Small plates	10
11	Plastic bowl (big) with lid	6
12	Plastic bowl (big) without lid	6
13	Plastic bowl (Small) with lid	6
14	Plastic bowl (Small) without lid	6
15	Big spoons	6
16	Soup spoons	6
17	Glasses	6
18	Glass bowls(big)	20
19	Glass bowls(medium)	10
20	Glass bowls (small)	4
21	Spoon set with stand	4
22	Small plates	4
23	Forks	10
24	Spoons big	10
25	Spoons medium	20
26	Spoons small	10
27	Rice spoons	20
28	Pakkads	4
29	Lemon squeezer	2
30	Pealers	6
31	Non stick pans	2
32	Toaster	4
33	Oven idli maker	6
34	Oven cooker	2
35	Sauce pans with lid	1
36	Pressure cooker	2
37	Vati	10



Prathna
PRINCIPAL
SANCHETI INSTITUTE OF

Sancheti Institute of Nursing Education, Pune.
Inventory list of Nutrition Lab

38	Glasses	10
39	Measuring cups	20
40	Tea strainers	20
41	Tongs (pakkad)	8
42	Tea vessels aluminium(big)with lid	6
43	Tea vessels aluminium(small)with lid	5
44	Tea kettle (big)	2
45	Tea kettle (small)	2
46	Egg beater	1
47	Steel vessels	1
48	Steel tea vessels (big) without handles	12
49	Steel tea vessels (small) with handles	4
50	Chapati maker	3
51	Chapati maker sticks	3
52	Strainers	6
53	Lighter	6
54	Steel vessels with gas sieve	2
55	Weighing machine	2
56	Mixer jar (small)	8
57	Mixer jar (big)	1
58	Induction stove	5
59	Juicer	2
60	Mixer	1
61	Chopping boards (big)	1
62	Chopping boards (small)	1
63	Containers (big)	6
64	containers (small)	6
65	Wooden spatula	10
66	Wooden spoons	10
67	Knife set	8
68	Flask	7
69	Thermas big	1
70	Thermas small	1
71	Aqua guard with filter and tubings	1
72	Gas cylinders (small)	1

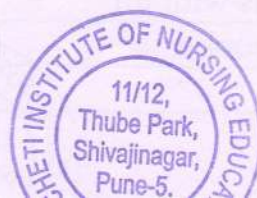

Sancheti Institute of Nursing Education, Pune.
Inventory List of Maternal and Child Health Nursing (MCH)

Sr. No.	Perticular	Available quantity
1	Paediatric Bed	1
2	Delivery Instruments Set.	1
3	Labour Table	1
4	Advanced child birth simulator	1
5	C.P.R Mannequins(Newborn,Infant)	1
6	Abdominal Palpation module	1
7	Fetal circulation system	1
8	Fetal skull and pelvis	2 each
9	Fertilization process model	1
10	Cervical dilation model	1
11	Breast palpation module	1
12	Advanced nursing baby mannequins	1
13	Episiotomy model	2
14	Fetus with placenta	3
15	Babies	2
16	Family planning kit	1
17	Instruments (Obst & Gyn.)	1 box
18	Syringes with suction catheter	1 box
19	Nipple shields	1
20	Pessaries	2
21	Hair cap and gloves	1 box
22	Display charts	5
23	Cord care tray	1
24	Per vaginal tray	2
25	Vaginal examination tray	1
26	Samples of family Planning methods	1
27	Physical examination tray	1 box
28	Pillow cover	1
29	Towel	1
30	Draw sheets	2
31	Cord care tray	1
32	Weighing scale	1
33	Infantometer	1

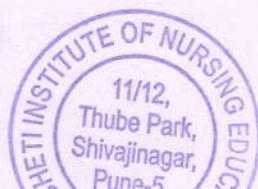

B. Patil
PRINCIPAL
 SANCHETI INSTITUTE OF
 NURSING EDUCATION
 11, SHIVAJINAGAR

Sancheti Institute of Nursing Education, Pune
Inventory List of Pre-clinical lab

Sr. no	Particular	Available quantity
1.	Heart model with stand	1
2.	Lungs and trachea model	1
3.	Digestive system model	1
4.	Lobules and alveoli of lungs model	1
5.	Spinal cord model	1
6.	Adult skull	1
7.	Pancreas, spleen and duodenum	1
8.	Heart model with stand	1
9.	Lungs and trachea model	1
10.	Digestive system model	1
11.	Lobules and alveoli of lungs model	1
12.	Spinal cord model	1
13.	Adult skull	1
14.	Pancreas, spleen and duodenum	1
15.	Ear model	1
16.	Eye model	1
17.	Teeth model	1
18.	Male reproductive system	1
19.	Cervical vertebrae	2
20.	Brain and arteries	1
21.	Skin and cross sections	3
22.	Urinary system	1
23.	Ear model	1
24.	Eye model	1
25.	Teeth model	1
26.	Female reproductive system	1
27.	Cervical vertebrae	2
28.	Brain and arteries	1
29.	Skin and cross sections	3
30.	Urinary system	1
31.	Male pelvis	1
32.	Female pelvis	1
33.	Bone of vertebral column	1
34.	Tharacic cage bones	1
35.	Upper extrimities bone	1 each
36.	Lower extrimities bone	1 each

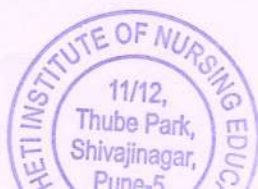

Prathase
PRINCIPAL
SANCHETI INSTITUTE OF
NURSING EDUCATION

Sancheti Institute of Nursing Education, Pune
Inventory List of A.V. Aids Computer Lab

Sr. No.	Particular	Quantity Available
1.	Over-Head-Projector	1
2.	LCD Projector	2
3.	Lap-top	2
4.	TV	2
5.	Slide Projector	1
6.	Educational CD's	1
7.	Screen	1 From each speciality
8.	Computers	14



Prathara
PRINCIPAL
SANCHETI INSTITUTE OF
NURSING EDUCATION
16, SHIVAJI NAGAR
PUNE-411005

**UNIVERSITY
EXAMINATION
INFRASTRUCTURE**

UNIVERSITY EXAMINATION INFRASTRUCTURE

SR. NO.	PARTICULAR S	REMARK
1	Strong Room for examination with area 1200sqft	Available
2	Shelf	Available
3	Steel Cupboard	Available
4	CCTV	Available
5	Photocopier Machine	Available
6	Examination Hall with benches	Available
7	Parking facility for University vehicle, guest house facility	Available

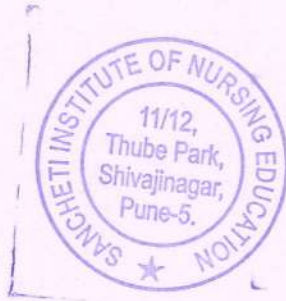

B. Prabhakar
PRINCIPAL
SANCHETI INSTITUTE OF
NURSING EDUCATION
16, SHIVAJI NAGAR
PUNE-411005



PROGRESSIVE EDUCATION SOCIETY

1186 A, Near Modern College of Engineering, Shivajinagar, Pune - 411005.
Website : www.pespune.com E-mail : pespune5@gmail.com

Dr. G. R. Ekbote
Chairman, Business Council
Phone : 25535383

Prof. S. S. Deshmukh
Secretary
Phone : 25394582

Office : 25535148
25535132
Fax : 020 - 25532102

प्रोएसो ७ २२८/२०२२-२०२३

दिनांक : ०१.०३. २०२३

प्रति,
प्राचार्य,
संचेती इन्स्टिट्यूट ऑफ नर्सिंग एज्युकेशन
शिवाजीनगर, पुणे ५

महोदय,
आपल्या दि.१० फेब्रुवारी २०२३ रोजीच्या पत्रानुसार आपणास कळविण्यात येते की, प्रोग्रेसिव्ह एज्युकेशन सोसायटीच्या मॉडर्न कला, विज्ञान आणि वाणिज्य महाविद्यालय, शिवाजीनगर, पुणे ७ या महाविद्यालयाचे मैदान ०१ मार्च २०२३ ते २८ फेब्रुवारी २०२८ या कालावधी मध्ये क्रीडा उपक्रमासाठी आपणास गरजेनुसार उपलब्ध करून देण्यासाठी प्राथमिक चर्चा झाली. सदर चर्चेत मैदान वापरास रु. १०,०००/- भाडे + रु. १,८००/- (१८% जी.एस.टी.) प्रति दिन इतकी रक्कम संचेती इन्स्टिट्यूट ऑफ नर्सिंग एज्युकेशन यांनी देण्याचे मान्य केले.

सदर मैदान नियोजित मैदानी खेळ अथवा इतर वापराकरिता देण्याचे आम्ही मान्य व कबूल करतो. सदर वापराची ३ दिवस आधी लेखी पूर्व कल्पना आम्हास कळवावी त्या प्रमाणे आम्ही कार्यक्रमाची आखणी करू. तसेच इतर अटी व शर्तीसाठी लेखी करार करण्यात येईल.

या मैदानाच्या स्वच्छतेची जबाबदारी आपणांवरच राहिल तसेच मैदानाचे कोणत्याही प्रकारचे नुकसान होणार नाही याची संपूर्ण काळजी आपण घ्यावी.

कळावे,



प्रा. डॉ. गजानन र. ऐकबोटे,
कार्याध्यक्ष,
प्रो.ए.सोसायटी, पुणे ७.

प्रत माहितीसाठी - मा. प्राचार्य, मॉडर्न कला, विज्ञान आणि वाणिज्य महाविद्यालय, पुणे ७

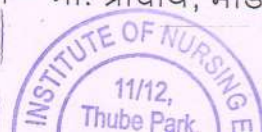

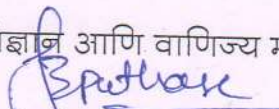
PRINCIPAL
SANCHETI INSTITUTE OF

**HOSTEL
FACILITY**



महाराष्ट्र MAHARASHTRA

2022

BV 893755

क्र. 159295 दि. 2 MAR 2022 मु.शु.रकम रु. 500/-
 दस्तावेज प्रकार:- *Deed*
 इन्स नॉटर्नी करणार भाहेत का ? होय/नाही.
 मिश्रकतीचे तपन
 मुद्रांक विकत घेणाऱ्याचे नांव *Hastimul Sancheti Memorial Trust*
 पत्ता *S'ragepur*
 दुसऱ्या पक्षकाराचे नांव *P.H.S*
 हस्ते व्यक्तीचे नांव- *Nitesh Kande* पत्ता- *Mangalpur*



Nitesh

Utkarsh
 संजय रंगनाथ चौधरी
 बरवाना क्र. 2209998
 904, कलमा पेठ, पुणे-99.

मुद्रांक विकत घेणाऱ्याची सही
 एका कारणासाठी एखांणी मुद्रांक खरेदी केला खांणी त्याच कारणासाठी मुद्रांक खरेदी केल्यापासुन 6 महिन्यात वापरणे बंधनकारक आहे.

RENT AGREEMENT

THIS AGREEMENT OF LEAVE AND LICENSE IS MADE AND EXECUTED AT PUNE, ON THIS 01ST DAY OF August 2022;

BETWEEN:



Mangalpur
S. Patil
 PRINCIPAL
 SANCHETI INSTITUTE OF NURSING EDUCATION

POONA HEALTH SERVICES PRIVATE LIMITED, a company registered under the Companies Act, 1956, having its registered address at : 16, Shivajinagar, Pune - 41105, through its Director-
Mrs. Archana P. Sancheti, Age - 53 years

(Hereinafter referred to as "**OWNER**" / "**LICENSOR**" [which expression shall unless it be repugnant to the context shall mean and include its executors, administrators, assigns and representative])

.....PARTY OF THE ONE PART

Student as per Annexure, a group of students, seeking education in any of the Course conducted by Hastimal Sancheti Memorial Trust - in their individual capacity

(Hereinafter referred to as "**LICENSEE**" [which expression shall unless it be repugnant to the context shall mean and include its executors, administrators, assigns and representative])

.....PARTY OF THE SECOND PART

AND

HASTIMAL SANCHETI MEMORIAL TRUST, a trust registered under the provisions of Maharashtra Public Trust Act, 1950, having its registered office at - 16, Shivajinagar, Pune - 411 005, Through its Trustee & Authorized Signatory **Mrs. Manisha Sanghvi**, Age - 58 years;

(Hereinafter referred to as "Facilitator" [which expression shall unless it be repugnant to the context shall mean and include its executors, administrators, assigns and representatives])

.....PARTY OF THE THIRD PART

WHEREAS the Licensor is the sole & absolute owner and holder and is fully seized & possessed of all that consisting of the residential premises of 20 rooms in building by name Guest House, alongwith furniture, fixtures & fittings thereto, constructed on land bearing Final Plot No. 23 and corresponding CTS No. 1470/471, at Shivajinagar (Bhamburda), Pune, which is within the jurisdiction of Sub-Registrar Haveli, District - Pune and within local limit of the Pune Municipal Corporation, which is

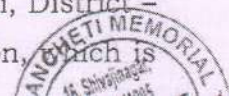
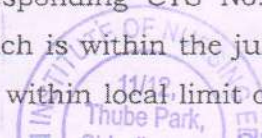

more particularly described in the schedule given hereunder (hereinafter collectively referred to as said "**Premises**"). The said premises is the subject matter of this agreement.

AND WHEREAS Licensees are the of students, seeking education in Sancheti Institute of Orthopaedics and Rehabilitation or any of the Course conducted by Sancheti Healthcare Academy an Academic wing of Hastimal Sancheti Memorial Trust

AND WHEREAS the Facilitator is a public charitable trust registered as per the Maharashtra Public Trusts Act, 1950 and is involved in providing various medical and educational services to the Society at large. As a part of its activities, facilitator is involved in providing various medical education courses, medical training programs and fellowship programs to various students, doctors or trainees, who visit from various parts of Country and need residence in Pune. Facilitator has agreed to act as mediator between the Licensor and Licensees and shall in no manner be legally responsible in any way under this agreement.

The facilitator decided to help all such students, doctors and / or trainees for their accommodation facility. Accordingly, facilitator was requested by Licensee to look out of a residential accommodation for them in/around Shivajinagar area. Facilitator approached the Licensor for availing said Premises on monthly rental basis.

AND WHEREAS for the sake of convenience the Licensees have authorised the facilitator to arrange for suitable residential premises on behalf of them.

Licensees are the students seeking in Sancheti Institute of Orthopaedics and Rehabilitation or any of the Course conducted by Sancheti Healthcare Academy an Academic wing of Hastimal Sancheti Memorial .

The License is been given to individual licensee mentioned in Annexure 2 and Licensee solely shall be responsible for all terms and conditions of this Agreement.



AND WHEREAS after due negotiations, the Licensor agreed to provide and the Licensee agreed to avail the said Premises on monthly rental basis, for the residential accommodation

NOW THEREFORE THIS AGREEMENT WITNESSTH AS UNDER:-

1. License :

The Licensor hereby entrusts and provides the said Premises on monthly rental basis, unto and in favour of the Licensee, for the purpose of their residential accommodation, for a period of 36 (Thirty Six) months, commencing from 01.07.2022 and expiring on 30.06.2025(for the sake of brevity which period is hereafter referred to as the said "**LICENSED PERIOD**". The Licensor has handed over the possession of the said Premises unto and in favour of the Licensee, on License basis.

2. License Fees & Other Charges :

Against the License to use the said Premises for residential accommodation, the Licensee has agreed to pay the monthly license fee of Rs. 10,000/- (Rupees Ten thousand per person per month) to the Licensor, for a period of One (01) year from the beginning of the License Period.

The Licensee has agreed to pay the License fees, in advance and on / before 10th day of every coming month. The Licensee authorised the facilitator to deduct or collect such fees from the licensee and pay the Licensor on monthly basis on their behalf for case of operation and administration.

3. ADDITIONAL CHARGES :

There is no separate charges charged to Licensee for using electricity and other common facilities. The electricity, water charges or any other additional cost than this shall be borne by the Licensee.

4. DECLARATION & CONFIRMATION

THE LICENSEE DECLARES, AGREES, CONFIRMS AND UNDERTAKES THAT -

Facilitator undertakes to recover/Collect the License fees from

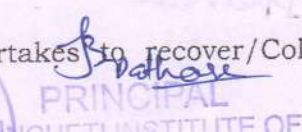
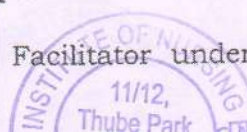

licensees and pay it to the Licensor at actual. Facilitator shall not be responsible for defect by Licensees. Facilitator does not have any role to play in the arrangement no shall be entitled to any remuneration for the proper arrangements.

- ii) The said Premises is to be strictly used only for the purposes of residential accommodation of students, trainees, fellows, doctors, staff etc. and not by any outsider. The License agreed to be provided by the Licensor to the licensee is for residential purpose and not for running any business;
- iii) The Licensee shall not do and shall not allow to be done, any unlawful activity in the said Premises;
- iv) The Licensee or any person claiming through Licensee shall not store any goods which are barred by the Law, in the said Premises;
- v) The Licensee shall keep and maintain the said Premises and all the fittings, fixtures, facilities, in good habitable condition and shall not damage the same. The Licensee shall be responsible for any damage to the said Premises, except for natural wear and tear;

The Licensee agrees to share the room so allotted with other fellow students and doctors at the description of Licensor and shall not object for the same.

5. INSPECTION BY LICENSOR :

At any time, with prior intimation to the Licensee, the Licensor or its authorized agent shall be entitled to enter in to the said Premises and inspect the said Premises, and Licensee shall not object or obstruct the Licensor or their agents for the same.

6. LICENSEE NOT ENTITLED TO ASSIGN :

The Licensee shall not have any perpetual right or tenancy right in the said Premises. The Licensee is not entitled to assign, transfer the rights as per this Agreement, in favour of any third party. The Licensee is not entitled to mortgage or create charge over the said Premises.

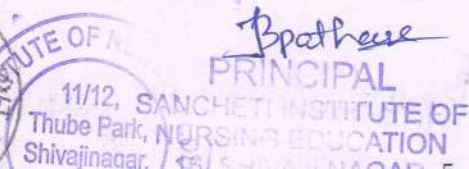
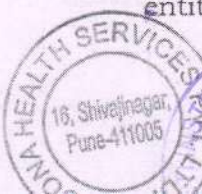

13. EXECUTED BY FREE WILL :

The Licensee and licensor have duly executed this agreement after clearly understanding the implications and consequences of the agreement and they have signed hereunder by their free will and free consent. The terms of this License Agreement shall not be altered or added to nor shall anything be omitted there from except means of a Supplementary Agreement in writing duly signed by the parties hereto.

IN WITNESS WHEREOF THE LICENSORS AND THE LICENSEE HAVE SET THEIR HANDS TO THIS DEED OF LEASE AND LICENSE ON THE DAY, MONTH AND YEAR FIRST HEREINABOVE WRITTEN.

PPS Archana Parag Sancheti

POONA HEALTH SERVICES PRIVATE LIMITED,
through its Director- **Mrs. Archana P. Sancheti**
OWNER" / "LICENSOR



Manisha



HASTIMAL SANCHETI MEMORIAL TRUST, Through its Trustee &
Authorized Signatory **Mrs. Manisha Sanghvi**

Dashmukh

WITNESSES:

1. **NAME:** Rupa Dashmukh

ADDRESS:

*16 Shivajinagar
Pune 411005*

2. **NAME** *Parashuram Ghend*

ADDRESS:

*Kashwalgaon Mundhwa
Pune-41*

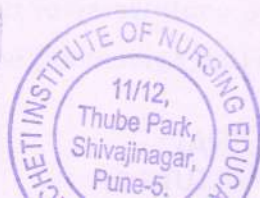

B. Prathase
PRINCIPAL
SANCHETI INSTITUTE OF
NURSING EDUCATION
16, SHIVAJI NAGAR
PUNE-411005

7. NUISANCE & ANNOYANCE :

The Licensee shall not do any act which would amount to nuisance or annoyance to the neighboring occupiers. The Licensee shall not do or permit to do any illegal or immoral acts in the said PREMISES.

8. RENEWAL :

The period for the Leave & License Agreement shall be commencing from 01.08.2022 till 31.07.2025 or till the time when Agreement is terminated, whichever is earlier. It is agreed by the parties that, present License will not be renewed by the parties after License Period or after its termination

9. TERMINATE :

It is agreed by both the parties that, either party may terminate the agreement by giving (1) one month advance notice to the other party, even without assigning any reason thereof. The Licensee shall vacate the said Premises, after the present Agreement is terminated or expired with efflux of time. The Licensor reserves the rights to terminate the License forthwith in case of failure to timely payment or breach of any condition of this Agreement.

10. LICENSEE IS NOT A TENANT:

The parties herein do hereby confirm that nothing herein contained shall be constructed as creating any tenancy or sub-tenancy or title of said Premises in favor of the Licensee. The parties hereby confirm that there is no relationship of landlord and tenant between them.

11. INDULGENCE OR DELAY :

It is agreed that any indulgence shown or any delay on the part of Licensor to evict the Licensee or non-action of the Licensor against the Licensee for the non-observance of the terms of this Agreement shall not be construed as waiver of any rights of the Licensor.

12. RESOLUTION OF DISPUTE :

Any claim, dispute, complaint, controversy or difference arising between the Parties in connection with this Agreement, will be settled with mutual understanding of the parties.

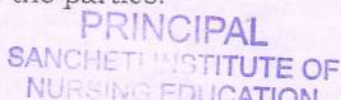
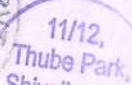
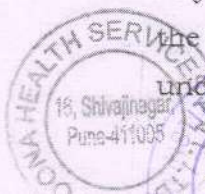

Annexure 1

DESCRIPTION OF THE SAID PREMISES:

All that consisting of the residential premises of 20 rooms in building by name Guest House, along with furniture, fixtures & fittings thereto, Building name constructed on land bearing Final Plot No. 23 and corresponding CTS No. 1470/471, at Shivajinagar (Bhamburda), Pune, which is within the jurisdiction of Sub-Registrar Haveli, District - Pune, which is within the jurisdiction of Sub-Registrar Haveli, District - Pune and within the local limits of the Pune Municipal Corporation.

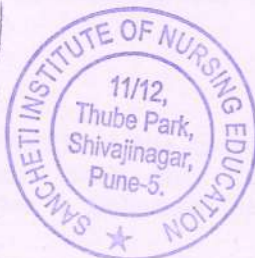

Pruthase
PRINCIPAL
SANCHETI INSTITUTE OF
NURSING EDUCATION
16, SHIVAJI NAGAR
PUNE-411005



Letter for
HOSTEL FACILITY AGREEMENT

BETWEEN:

POONA HEALTH SERVICES PRIVATE LIMITED, a company registered under the Companies Act, 1956, having its registered address at: 16, Shivajinagar, Pune - 41105, through its Director- **Dr. Parag K. Sancheti**, Age - 55 years;

(Hereinafter referred to as "**OWNER**" / "**LICENSOR**" [which expression shall unless it be repugnant to the context shall mean and include its executors, administrators, assigns and representative])

.....**PARTY OF THE ONE PART**

AND

HASTIMAL SANCHETI MEMORIAL TRUST, a trust registered under the provisions of Bombay Public Trust Act, 1950, having its registered office at - 16, Shivajinagar, Pune - 411 005, Through its Trustee & Authorized Signatory **Mrs. Manisha Sanghavi**, Age - 55 years

(Hereinafter referred to as "**LICENSEE**" [which expression shall unless it be repugnant to the context shall mean and include its executors, administrators, assigns and representatives])

.....**PARTY OF THE OTHER PART**

AND WHEREAS the trust has entered into a Hostel Facility Agreement with the Company more precisely described hereunder in Schedule the said agreement is valid till August 2023.

AND WHEREAS the Trust has entered into such arrangement with the company in past too and is desirous to continue the said facility for further period of 5 years commencing from 01.09.23 to 30.08.28 the financial for the same may be discussed and decided time to time.

AND WHEREAS the description of the Property is mentioned in Schedule in which the total area of the property was not mentioned.

AND WHEREAS area of 20 rooms is 5000 sq. ft.

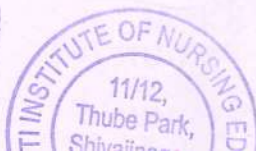

Prathese
PRINCIPAL
SANCHETI INSTITUTE OF
NURSING EDUCATION
16 SHIVAJI NAGAR

SCHEDULE

DESCRIPTION OF THE SAID PREMISES:

All that consisting of the residential premises of 20 rooms, on 2nd, 3rd and 4th floors, in building by name Guest House, for which area is about 5000 sq ft. along with furniture, fixtures & fittings thereto, constructed on land bearing Final Plot No. 23 and corresponding CTS No. 1470/471, at Shivajinagar (Bhamburda), Pune, which is within the jurisdiction of Sub-Registrar Haveli, District - Pune, which is within the jurisdiction of Sub-Registrar Haveli, District - Pune and within the local limits of the Pune Municipal Corporation.

For
Hastimal Sancheti Memorial Trust

[Signature]

For Mrs. Manisha Sanghavi
Trustee

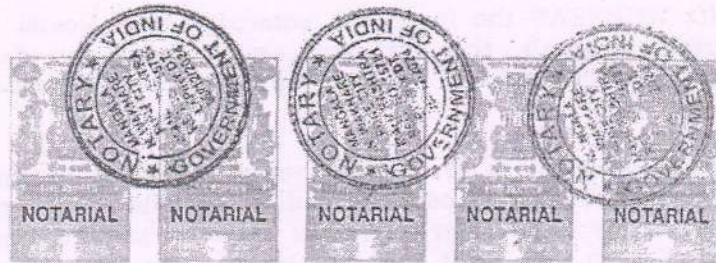

IDENTIFIED BY

[Signature]
ADVOCATE

BEFORE ME

[Signature]
MANGALA MANIKHARE
ADVOCATE & NOTARY
GOVERNMENT OF INDIA

26 MAY 2023

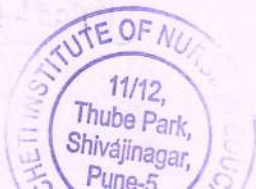

[Signature]
PRINCIPAL
SANCHETI INSTITUTE OF
NURSING EDUCATION
16 SHIVAJI NAGAR
PUNE-411005

HOSPITAL



Sancheti Institute for Orthopaedics & Rehabilitation

(Recognised Post-Graduate Teaching & Research Institute by Pune University)

16, Shivajinagar, Pune 411 005. Phone : 2899 9999, 2799 9999, Fax : 2553 3233

E-mail : info@sanchetihospital.org Website : www.sanchetihospital.org

For appointment : 020-28999839, Mobile : 08888808845

For Emergency Medical Services Dial : **105757**

ISO 9001 : 2008 & NABH ACCREDITED HOSPITAL



22nd July, 2019

To,

Sancheti Institute Of Nursing Education, Pune
(Unit of Hastimal Sancheti Memorial Trust)

Subject: Regarding permission for Clinical Experience for the Nursing Students of Sancheti Institute of Nursing Education, Pune (Unit of Hastimal Sancheti Memorial Trust)

Respected Madam,

With reference to above mentioned subject Sancheti Institute of Nursing Education, Pune is herewith permitted for Clinical & practical training at Sancheti Institute for Orthopaedics and Rehabilitation, 16, Shivajinagar, Pune for the period of 10 years from today. Sancheti Institute for Orthopaedics and Rehabilitation has also agreed to act as parent Institution for the said Nursing College.

Also this institute has given regular permission for Clinical training to the Student of Sancheti Institute of Nursing Education, Pune on their own responsibility for the period so agreed between us.

For

Sancheti Institute for
Orthopaedics and Rehabilitation

For Sancheti Institute For Orthopaedic & Rehabilitation

Manisha Sanghavi
Mrs. Manisha Sanghavi

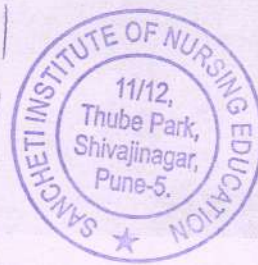

J. Patil
PRINCIPAL
SANCHETI INSTITUTE OF
NURSING EDUCATION
16, SHIVAJI NAGAR
PUNE-411005



महाराष्ट्र MAHARASHTRA

2019

AS 666896

या कारणासाठी ज्यांची मुद्रांक खरेदी केला आहे त्यांनी त्याच कारणासाठी
 ही मुद्रांक मंजूरपणे आत वापर कराव्या आहे.

दस्तावाचक/ अनुच्छेद क्रमांक :
 वस्तु विवक्षी करणार आहेत का : *Adherent*

नोंदणी होणार असल्यास तुव्यास निबंधाक कार्यालयचे नाव :
 निबंधाचीच वर्णन :

मुद्रांक विकत घेणाऱ्याचे नाव व पत्ता : *S. T. O. R. Pune*

दुसऱ्या पक्षकाराचे नाव : *S. T. O. R. Pune*

हस्त असल्यास नाव व पत्ता : *Sane*

मुद्रांक विकत घेणाऱ्याची सही :

मुद्रांक विकत घेणाऱ्याची सही : दि. **26 JUL 2019**

परवानाधारक मुद्रांक (केव्हाही सही/पत्ता/परवाना क्रमांक) :

Quack
 The Pune Lawyers Consumer's
 Co-op Society Ltd., Pune-5
 LIC No.: 2201111

वरिष्ठ कोषागार अधिकारी
 पुणे
17 JUL 2019
 प्रथम मुद्रांक लिपीक
 कोषागार पुणे कब्रिस्त

:- करारनामा :-

आज मंगळवार, दिनांक. २३.०७.२०१९ चे दिवशी करारनामा करण्यात येत आहे
 की,

Seeta

12/7

CHETI IN S
 Shivaji
 Pune

11/12,
 Thube Park,
 Shivajinagar,
 Pune-5

Bpathar
 PRINCIPAL
 SANCHETI INSTITUTE OF
 NURSING EDUCATION
 16, SHIVAJI NAGAR
 PUNE-411005

संचेती इन्स्टिटयुट ऑफ ऑर्थोपेडीकस अॅण्ड रीहॅविलीटेशन

पत्ता- १६, शिवाजीनगर, पुणे-०५

तर्फे अधीकृत स्वाक्षरीकर्ता

श्रीमती दिपा सरन

वय- ३७ वर्षे, धंदा- नौकरी

रा. १६, शिवाजीनगर, पुणे-०५

.....लिहून घेणार

यांसी.....

संचेती इन्स्टिटयुट ऑफ नर्सिंग एज्युकेशन, पुणे

अ युनिट ऑफ हस्तीमल संचेती मेमोरियल ट्रस्ट

शिवाजीनगर, पुणे-०५

तर्फे

श्रीमती मनिषा संघवी,

वय-५४ वर्षे, धंदा- व्यवसाय

रा-२०३ शर्मिला अपार्टमेंट, हॉटेल पिचोला जवळ

औंध, पुणे-४११००७

----लिहून देणार

कारणे लिहून देणार करारनामा लिहून देतो ऐसा जे,

१) संचेती इन्स्टिटयुट ऑफ ऑर्थोपेडीकस अॅण्ड रीहॅविलीटेशन मधील नर्सिंग युनिटमध्ये लिहून देणार यांचे नर्सिंगचे विद्यार्थी व प्राध्यापक यांना प्रशिक्षणासाठी पाठविण्यास दि. १.०७.२०१६ पासून पुढील १० वर्षांपर्यंत परवानगी या करारनाम्यामध्ये २३.०७.२०१६ रोजी देण्यात आलेली आहे.

२) लिहून घेणार व लिहून देणार यांच्यामधील करार ०१.०७.२०१६ पासून पुढील १० वर्षाकरीता करण्यात येत आहेत. संचेती इन्स्टिटयुट ऑफ ऑर्थोपेडीकस अॅण्ड रीहॅविलीटेशन ही संस्था सदर नर्सिंग कॉलेजची वरेंट संस्था म्हणून कार्यरत राहिल.

INSTITUTE OF NURSING & REHABILITATION
11/12
Thube Park,
PRINCIPAL
SANCHETI INSTITUTE OF NURSING & REHABILITATION

- ३) संचेती इंस्टिटयुट ऑफ ऑर्थोपेडीकस अॅण्ड रीहॅविलीटेशन मधील बाह्य रुग्ण विभाग व अंतररुग्ण विभागातील रुग्णांना नर्सिंग करीता लिहून देणार यांनी सेवा देणे बंधनकारक आहे आणि तोच हया करारनाम्याचा मोबदला आहे.
- ४) भविष्यात संचेती इंस्टिटयुट ऑफ ऑर्थोपेडीकस अॅण्ड रीहॅविलीटेशनचा वाढता विस्तार पाहता, संचेती इंस्टिटयुट ऑफ ऑर्थोपेडीकस अॅण्ड रीहॅविलीटेशनच्या इतर रुग्णालये व दवाखाने या ठिकाणी नर्सिंग युनिटमध्ये लिहून देणार यांच्या विद्यार्थी व प्राध्यापक यांना पाठविण्यास परवानगी देण्यात येत आहे.
- ५) लिहून देणार यांच्या संस्थेमधील कोणत्याही प्राध्यपक अथवा विद्यार्थी यांना कोणत्याही प्रकारचे वेतन वा मानधन (सेवेचा मोबदला) संचेती इंस्टिटयुट ऑफ ऑर्थोपेडीकस अॅण्ड रीहॅविलीटेशन द्वारे दिले जाणार नाही.
- ६) संचेती इंस्टिटयुट ऑफ ऑर्थोपेडीकस अॅण्ड रीहॅविलीटेशन येथील लिहून देणार हे वापरात असलेली जागा, किंवा भविष्यात संचेती इंस्टिटयुट ऑफ ऑर्थोपेडीकस अॅण्ड रीहॅविलीटेशन रुग्णालये किंवा दवाखान्याच्या जागेबाबत, लिहून देणार यांना कोणताही हक्क सांगता येणार नाही.
- ९) संचेती इंस्टिटयुट ऑफ नर्सिंग एज्युकेशन, पुणे यांचे विद्यार्थी, प्राध्यापक व इतर सेवक वर्ग यांना देवयानी संचेती इंस्टिटयुट ऑफ ऑर्थोपेडीकस अॅण्ड रीहॅविलीटेशनच्या सेवेमध्ये (नोकरीमध्ये) घेतले जाणार नाही व त्यांना नोकरी संबधी कोणताही हक्क सांगता येणार नाही.
- १०) संचेती इंस्टिटयुट ऑफ ऑर्थोपेडीकस अॅण्ड रीहॅविलीटेशनच्या रुग्णालयामधील सर्व साधन सामुग्री व उपकरणे संचेती इंस्टिटयुट ऑफ नर्सिंग एज्युकेशन, पुणे तर्फे अत्यंत काळजीपूर्वक हाताळण्यात येतील. जर संचेती इंस्टिटयुट ऑफ ऑर्थोपेडीकस अॅण्ड रीहॅविलीटेशनच्या साधनसामुग्री व उपकरणे यांचे नुकसान झाले तर ते संचेती इंस्टिटयुट ऑफ नर्सिंग एज्युकेशन, पुणे (लिहून देणार) यांनी भरपाई करून देण्यात यावी.
- ११) संचेती इंस्टिटयुट ऑफ ऑर्थोपेडीकस अॅण्ड रीहॅविलीटेशनच्या रुग्णालयामधील बाह्य रुग्ण अथवा अंतररुग्ण या सर्वांना लिहून देणार यांनी उत्तम दर्जाची व तज्ञांकडून नर्सिंगची प्रशिक्षण घ्यावी.
- १२) संचेती इंस्टिटयुट ऑफ नर्सिंग एज्युकेशन, पुणे (लिहून देणार) यांनी संचेती इंस्टिटयुट ऑफ ऑर्थोपेडीकस अॅण्ड रीहॅविलीटेशनच्या शैक्षणिक अथवा आरोग्य सेवेच्या सर्व उपक्रमांत सहभागी होतिल.

- १३) लिहून देणार यांनी संचेती इन्स्टिट्युट ऑफ ऑर्थोपेडीकस अँड रीहॅविलीटेशनच्या रुग्णालये व दवाखान्यामध्ये नर्सिंग ची सेवा देणे बंधनकारक राहिल.
- १४) संचेती इन्स्टिट्युट ऑफ नर्सिंग एज्युकेशन, पुणे मध्ये येणारे विद्यार्थी व प्राध्यापक आणि सेवक हे संचेती इन्स्टिट्युट ऑफ ऑर्थोपेडीकस अँड रीहॅविलीटेशनच्या कामाचे, वेळेचे व कायदयाचे बंधन पाळतील.
- १६) हा करार हस्तीमल संचेती मेमोरियल ट्रस्ट ठराव क्र.००५/२०१९ दि. २४.०७.२०१६ अन्वये केला आहे. तसेच विहित वेळेत काही अटी, शर्ती बाबत बदल करावयाचा झाल्यास दोन्ही पक्षकारांच्या संमतीनेच करता येईल.
- १७) हा करारनामा कोणत्याही क्षणी रद्द करावयाचे अधिकार किंवा नविन करावयाचे अधिकार दोन्ही पक्षांना सदर करारनामा ३ महिन्यांची नोटीस देऊन रद्द करण्याचे अधिकार राहतील.

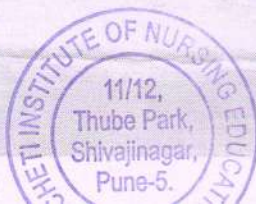

[Signature]
PRINCIPAL
SANCHETI INSTITUTE OF
NURSING EDUCATION



लिहून घेणार---

संचेती इंस्टिटयुट ऑफ ऑर्थोपेडीकस अँड रीहॅबिलिटेसन
तर्फे अधीकृत स्वाक्षरीकता

श्रीमती दिपा सरन

वय - ३७ वर्षे, धंदा-व्यवसाय

रा. १६, शिवाजीनगर, पुणे-०५



लिहून देणार--

संचेती इंस्टिटयुट ऑफ नर्सिंग एज्युकेशन, पुणे
शिवाजीनगर, पुणे-०५

तर्फे श्रीमती मनिषा संघवी,

वय- ५४ वर्षे, धंदा- व्यवसाय

रा- संचेती इंस्टिटयुट ऑफ नर्सिंग एज्युकेशन, पुणे
शिवाजीनगर, पुणे-०५

M. Manisha

साक्षीदार- ०११५

१) नाव- गायत्री चित्तवेरी

पत्ता- Sangavi, Pune-27

स्वाक्षरी- *Gayatri*

२) नाव- *Ketaki Avinalu Sane*

पत्ता- Talegaon Dabhade, Pune-410508

स्वाक्षरी *Ketaki*



J. Prathase
PRINCIPAL
SANCHETI INSTITUTE OF
NURSING EDUCATION
16, SHIVAJINAGAR
PUNE-411005

मुद्रा नं. २०१ (२०२२ ते २५)

१/२१९३

मुमादामु. ४७८ (१०० पानी ३ पुस्तके) ४-२१

आरोग्य/अन्न व परवान

पुणे महानगरपालिका

PUNE MUNICIPAL CORPORATION

3081

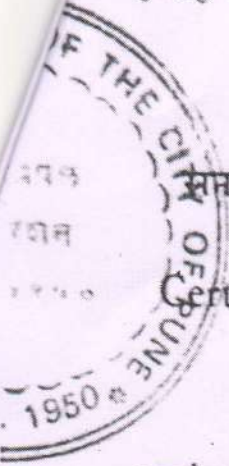

सन १९४९ च्या दि बॉम्बे नर्सिंग होम्स रजिस्ट्रेशन अॅक्टच्या कलम ५ अन्वये दिलेले रजिस्ट्रेशन सर्टिफिकेट

Certificate of Registration under section 5 of the Bombay Nursing Homes Registration Act, 1949

(नियम ५ अन्वये) (Under Rule 5)

क्रमांक No. :

दि. बॉम्बे नर्सिंग होम्स रजिस्ट्रेशन अॅक्ट, १९४९ अन्वये श्री. / श्रीमती डॉ. संचेती पराश
कांतीलाल (मनेजीबा दस्ती) यांचे संचेती इन्स्टीट्यूट ऑफ
ऑफ पॅडिग मॅटर्निटी हॉम
येथील नर्सिंग होम / मॅटर्निटी होम रजिस्टर केले असून सदरचे नर्सिंग होम व मॅटर्निटी होम चालविण्यास परवाना देण्यात येत आहे.

This is to certify that Shri. / Shrimati स. नं. १६, शिवश्रीनगर,
..... has been registered under the
Bombay Nursing Homes Registration Act, 1949 in respect of पुणे, ०५
..... situated at
and has been authorised to carry on the said Nursing Home.

रजिस्ट्रेशन क्र. LCBP-0506-01925 प्रसूतीसाठी — कॉटर
Registration No. : ५.०१.०४.२०२२ Maternity — Cots
रजिस्ट्रेशन दि. : ३१.०३.२०२५ इतर रुग्णांसाठी १००+६५ कॉटर
Date of Registration : ३१.०३.२०२५ Other Nursing Patients = १६५ Cots

ठिकाण Place : पुणे
सर्टिफिकेट दिल्याचा दिनांक Date of issue of Certificate १५.०६.०८.२२
सदरचे सर्टिफिकेट दिनांक ३१ मार्च २०२५ पर्यंत कार्यवाहीत राहिल.

This Certificate shall be valid up to 31 st March
सा. आरोग्य अधिकारी यांच्या साक्ष्यतेने
कड वाह करवावात आम्ही इच्छे
डॉ. अश्विनी भारती
SANCHETI INSTITUTE OF
आरोग्य अतिकारी

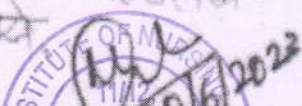



Your location



Sancheti Hospital, 11/12 Th...



1 min



1 min



3 min



3 min



1 min (210 m)

Fastest route now due to traffic conditions



Start



Steps



Pin

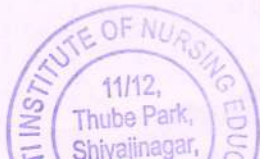

Prathna
 PRINCIPAL
 SANCHETI INSTITUTE OF
 NURSING EDUCATION
 11/12 SHIVAJI NAGAR

SANCHETI INSTITUTE OF NURSING EDUCATION, PUNE			
BED DISTRIBUTION			
Beds	Parent Hospital		
	Sancheti Institute for Orthoepadic & Rehabilitation Centre		
	Sanctioned beds	Occupancy on the Day	Occupancy Monthly
	Medical	13	
Surgical	NA		NA
Orthopedic	35		82%
O.B.G.Y.	NA		NA
Ophthalmic	NA		NA
E.N.T.	NA		NA
Peadiatric	5		40%
Psychiatric	NA		NA
Skin	NA		NA
Infectious Dieases	NA		NA
Nephrology	NA		NA
Urology	NA		NA
Neurology	5		35%
Oncology	5		35%
Casulty/Emergency	7		55%
O.P.D	NA		NA
Other (ICU)	30		85%

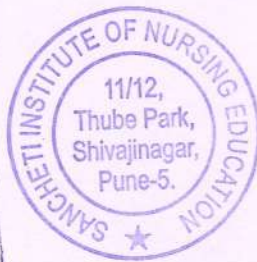

J. Prathase
 PRINCIPAL
 SANCHETI INSTITUTE OF
 NURSING EDUCATION
 16, SHIVAJI NAGAR
 PUNE-411005